

PAULO MUSTRANGI
Prefeito

OSWALDO DA COSTA FRIAS FILHO
Vice-Prefeito

WILSON FRANCA DOS SANTOS
Secretário-Chefe de Gabinete

HENRY DAVID GRAZINOLI
Procurador-Geral

OSWALDO DA COSTA FRIAS FILHO
Secretário de Governo

LEÔNIDAS SAMPAIO FERNANDES JÚNIOR
Secretário de Administração e de Recursos Humanos

ELI FERREIRA DA LUZ
Secretário de Controle Interno

SANDRA TERESA LA CAVA ALMEIDA AMADO
Secretária de Educação

MAURO VICTOR GRILLO
Secretário de Esportes e Lazer

HELIO VOLGARI BRAGA
Secretário de Fazenda

JOÃO SOARES ORBAN
Secretário de Habitação

LUÍS EDUARDO MOREIRA PEIXOTO
Secretário de Meio Ambiente e Desenvolvimento Sustentável

STÊNIO NERY DOS SANTOS
Secretário de Obras

AGNALDO GOIVINHO DA SILVA
Secretário de Planejamento e Urbanismo

APARECIDA BARBOSA DA SILVA
Secretária de Trabalho, Assistência Social e Cidadania

APARECIDA BARBOSA DA SILVA
Secretário de Saúde

NELSON ARISTEU CAMINADA SABRÁ
Secretário de Ciência e Tecnologia,
Desenvolvimento Econômico e Agricultura

HELIO MOURA FILHO
Secretário de Segurança Pública

ANDRÉIA CONSTÂNCIO
Coordenadora de Comunicação Social / Editora do D.O.

ADMINISTRAÇÃO VINCULADA

APARECIDA BARBOSA DA SILVA
Diretor-Presidente da Fundação Municipal de Saúde

CHARLES EVARISTO KLEIN ROSSI
Diretor-Presidente da Fundação de Cultura e Turismo

ANDERSON LUIZ JULIANO
Diretor-Presidente da COMDEP

ANTONIO CARLOS CORREA
Diretor-Presidente da CPTRANS

CLAUDINEI CONSTANTINO PORTUGAL
Diretor-Presidente do INPAS

Criado pelo Decreto nº 192 de 11/04/1990 e regulamentado pelo Decreto nº 361 de 20/02/1991

Os textos para publicação deverão ser entregues em disquete, com cópia em papel, até às 15h à Chefia do Núcleo Administrativo do Gabinete do Prefeito, na Avenida Koeler, 260, Centro. Tel/fax: 2246.9354 / 2246.9356.

Preços – Exemplar avulso: R\$ 0,30. Assinatura semestral – R\$ 30,00. Exemplar atrasado – R\$ 0,60

Preços para publicações – Centímetro por coluna para publicações de Atas, Balanços e Editais: R\$ 5,00.

Coordenação – Coordenadoria de Comunicação Social

Assinaturas – Informações 2246.9354

www.petropolis.rj.gov.br

O melhor site governamental do Rio de Janeiro (Firjan/FGV)

D.O.

DIÁRIO OFICIAL

MUNICÍPIO DE PETRÓPOLIS

ANO XVII – Nº 3307

Quinta-feira, 30 de julho de 2009



PODER EXECUTIVO

Atos do Prefeito

DECRETO Nº 071 de 24 de julho de 2009

Cria o Monumento Natural da Pedra do Elefante e dá outras providências.

O Prefeito do Município de Petrópolis, no uso de suas atribuições legais, e

CONSIDERANDO o compromisso do Município de defender os princípios constitucionais de garantia do meio ambiente;

CONSIDERANDO que o Município tem buscado diversas possibilidades de gestão compartilhada das políticas públicas locais e regionais, concretizado iniciativas junto aos órgãos de defesa do ambiente, notadamente junto à Secretaria de Estado do Ambiente.

CONSIDERANDO o que prevê a Lei nº 11.428 de 22 de dezembro de 2006, que dispõe sobre utilização e proteção da vegetação do Bioma Mata Atlântica.

CONSIDERANDO que a Lei Orgânica do Município de Petrópolis prevê que “o Município providenciará, com a participação da Comunidade, em articulação com o Estado e a União Federal, a preservação, conservação, defesa, recuperação e melhoria do meio ambiente natural, artificial e do trabalho, atendidas as peculiaridades regionais e locais e em harmonia com o desenvolvimento social e econômico”, “definindo em seu espaço territorial áreas e elementos ecologicamente representativos como unidade de conservação municipal a serem especialmente protegidas...”

CONSIDERANDO a importância da preservação de sítios de rara beleza bem como de todo o ambiente natural do Município.

CONSIDERANDO que a criação de uma unidade de conservação nos Distritos do Município de Petrópolis é anseio da Administração Pública bem como da comunidade Petropolitana.

D E C R E T A

Art. 1º – Fica criado o Monumento Natural da Pedra do Elefante, localizado na estrada do Taquaril, na localidade de mesmo nome com limites para a localidade de Brejal, 5º Distrito de Posse, Município de Petrópolis, com área total aproximada de 530 ha.

§ 1º – Consta do Anexo I do presente Decreto, o memorial descritivo dos limites do Monumento Natural.

§ 2º – Consta do Anexo II do presente Decreto o mapa de situação do monumento natural.

Art. 2º – Caberá ao órgão executivo municipal de meio ambiente a responsabilidade pela tutela e gestão do Monumento Natural da Pedra do Elefante, que instituirá o programa para a plena implantação do mesmo, e de todos os instrumentos previstos para sua adequada gestão.

Parágrafo Único – O órgão executivo municipal de meio ambiente, encaminhará a regulamentação das Diretrizes do monumento natural, discutidas com a comunidade local, até a elaboração do plano de manejo da unidade de conservação.

Art. 3º – São objetivos do Monumento Natural da Pedra do Elefante:

I – preservar, conservar e proteger o patrimônio natural da região, em especial a mata atlântica e seus ecossistemas associados;

II – preservar e proteger o patrimônio paisagístico da área;

III – promover a recuperação ecossistêmica da área;

IV – contribuir para a preservação e proteção do patrimônio hídrico da sub-bacia do Rio Taquaril;

V – assegurar a manutenção da fauna nativa em especial as espécies raras da avifauna local;

VI – possibilitar a visitação da área, as atividades de lazer, de montanhismo, de pesquisa, de educação e de contemplação;

VII – estimular o turismo sustentável e a geração de emprego e renda;

VIII – promover ações de educação ambiental na área e em seu entorno;

IX – auxiliar e participar da conectividade do Mo-saico da Mata Atlântica Central Fluminense.

Art. 4º – O Monumento Natural da Pedra do Elefante será regido pela Lei Federal Nº 9.985, de 18 de julho de 2000 e pela legislação estadual e municipal pertinente.

Art. 5º – O Plano de Manejo da unidade de conservação será elaborado num prazo máximo de 5 (cinco) anos, a contar da data desse Decreto, com a participação do Conselho da Unidade, conforme prevê a Lei Federal Nº 9.985, de 18 de julho de 2000.

Art. 6º – Esse Decreto entra em vigor na data de sua publicação.

Gabinete do Prefeito do Município de Petrópolis, em 24 de julho de 2009.

PAULO MISTRANGI
Prefeito
HENRY DAVID GRAZINOLI
Procurador Geral

PORTARIA Nº 393 de 29 de julho de 2009

O Prefeito do Município de Petrópolis, usando de suas atribuições legais,

RESOLVE nomear, nos termos da Lei nº 3.884/77, c/c as de nºs. 4.692/90, 4.850/90, 5.370/97, 5.943/02, 5.976/03, 6.464/07, 6.530/08, 6.534/08 e Decretos n s: 341/94, 295/99, 329/99, 391/99 e 005/01, SANDRA HELENA TEIXEIRA ROMÃO, para exercer o Cargo em Comissão de Supervisor Técnico Administrativo, da Secretaria de Saúde, símbolo CC-8, a partir de 01/07/09. (Of. nº 382/09 – SSA)

Gabinete do Prefeito de Petrópolis, em 29 de julho de 2009.

PAULO MISTRANGI
Prefeito

DESPACHOS DO SR. PREFEITO Nº 020/2009

– Expediente do dia 16/02/2009
002678/09 – SAD – ratifico, em cumprimento ao disposto no art. 26 da lei 8666/93 e suas alterações, o Parecer da PRG de 16/02/09, de dispensa de licitação, com base no art. 24, inciso X, do mesmo diploma legal, para renovar o contrato de locação do imóvel situado à Praça da Inconfidência, 05 e 09, de propriedade de Hélio Delgado, para o período de 01/03/09 a 31/12/09, com o valor mensal de R\$ 14.000,00. Lavre-se o termo.

– Expediente do dia 26/03/2009
04911/09 – SPDE – autorizo.

– Expediente do dia 03/04/2009
04988/09 – SAAP – ratifico, em cumprimento ao disposto no art. 26 da lei 8666/93 e suas alterações, o Parecer da Procuradoria Geral, de dispensa de licitação, com base no art. 24, inciso VIII, do mesmo diploma legal, para contratação da Cia. Municipal de Desenvolvimento de Petrópolis, para prestação de serviços referentes ao planejamento, coordenação, organização, conservação, incluindo reformas de bens públicos municipais e apoio no evento denominado “Petrópolis Rural”, a ser realizado no período de 16/04/09 a 03/05/09, no valor de R\$ 45.000,00 à conta do PT 04.122.0052.2218-339039.

– Expediente do dia 08/05/2009
07007/09 – SEL – autorizo, de acordo com o pronunciamento da Secretaria de Controle Interno.
06697/09 – SEL – autorizo, de acordo com o pronunciamento da Secretaria de Controle Interno.
06492/09 – SEL – autorizo, de acordo com o pronunciamento da Secretaria de Controle Interno.

– Expediente do dia 26/06/2009
07998/09 – Distribuidora Ita News Ltda. – autorizo.
08391/09 – Ampla – autorizo.

– Expediente do dia 30/06/2009
13157/09 – Assoc. Mantenedora da Creche São José do Itamarati – conforme promoção da Secretaria de Educação e Parecer da Secretaria de Controle Interno, autorizo.
13158/07 – Assoc. da Creche São Francisco de Assis – conforme promoção da Secretaria de Educação e Parecer da Secretaria de Controle Interno, autorizo.

– Expediente do dia 06/07/2009
07374/09 – Posto de Serviços Nino's Ltda. – autorizo.

– Expediente do dia 08/07/2009
08220/09 – Posto de Serviços Nino's Ltda. – autorizo.

– Expediente do dia 20/07/2009
11573/09 – COMDEP – autorizo
17309/07 – SOB – autorizo.

– Expediente do dia 21/07/2009
09083/09 – GAP – autorizo.
09296/09 – Ampla – autorizo.
09610/09 – Erwil Construções Ltda. – autorizo.

09660/09 – SEF – autorizo.
10745/09 – SOB – autorizo.

– Expediente do dia 23/07/2009
02531/09 – SSA – pregão eletrônico nº 12/09 – homologado a presente licitação realizada sob a modalidade de pregão eletrônico, de acordo com o disposto no art. 4º, XII da lei 10520/02 e art. 9º, II do Decreto Municipal nº 335/06.
07628/09 – C. Teixeira Ind.Com. de Alimentos – autorizo.
08046/09 – We Comércio de Cereais Ltda. – autorizo.
09060/09 – Chaves e Morelli Sacolão Ltda. – autorizo.

Em 29 de julho de 2009.

ANA MARIA BARBOSA DA SILVA DE PAULA
Chefe do NAA/GAP

Decreto nº 071/09 – ANEXO I

MEMORIAL DESCRITIVO DO MONUMENTO NATURAL DA PEDRA DO ELEFANTE

Descrição do perímetro do Monumento Natural Municipal da Pedra do Elefante através dos pontos de coordenadas geográficas com referência no sistema geodésico de projeção UTM, Zona 23S, Datum SAD-69 e Meridiano Central – 45.

Inicia-se no ponto 1 (697.771,490; 7.534.319,230), onde o córrego do Palmital encontra a cota 800m, percorrendo 4.160 metros nesta cota até o ponto 2 (696.371,110; 7.532.049,170), que se encontra no curso d'água que nasce à cota 1.300m entre o cume de 1.385,3m da Pedra do Elefante e o cume denominado “Narigão”, de altitude 1228,2m, e deságua no córrego da Jacuba na altura da igreja católica, desse ponto 2, o limite da unidade percorre 369 metros até o ponto 3 (696.712,120; 7.532.058,480) situado no curso d'água na cota de 950m. A partir deste ponto, segue a uma distância de 619 metros, pela cota 950m até o ponto 4 (696.978,140; 7.531.841,780), situado no curso d'água que nasce junto a elevação denominada “Narigão”, deste ponto segue por uma distância de 229 metros, elevando-se então para a cota 1.100m na altura da nascente onde encontra-se o ponto 5 (697.080,190; 7.532.031,320). Contorna a base do cume chamado “Narigão” pela cota 1.100m até o ponto 6 (697.351,415; 7.532.037,190) a uma distância de 356 metros, onde a cota do perímetro sobe para 1.200m e desce novamente para 1.100m no curso d'água, percorrendo 1.524 metros até o ponto 7 (697.818,040; 7.532.006,150). A partir daí, percorre 1.091 metros na cota 1.100m até o próximo curso d'água onde localiza-se o ponto 8 (697.650,410; 7.531.417,280), continuando por 960 metros pela mesma cota, 1.100m, até o ponto 9 (698.360,820; 7.530.945,720), a partir do qual sobe pelo talvegue, por 324 metros, até a cota de 1.200m onde encontra-se o ponto 10 (698.601,780; 7.531.122,830), deste segue por 280 metros até o ponto 11 (698.757,301; 7.531.342,998) situado no ponto mais baixo da linha de cumeada, a 1.265,8 m de altitude, entre as duas elevações contíguas; deste ponto segue a jusante pelo talvegue a uma distância de 75 metros até a cota 1.250m onde encontra-se o ponto 12 (698.810,600; 7.531.395,800) seguindo pela cota 1.250m por 1.345 metros de distância até o ponto 13 (698.376,800; 7.532.166,870) situado no talvegue. Do ponto 13 segue a montante ainda pelo talvegue, por uma distância de 94m até o ponto 14 (698.283,228; 7.532.163,039) situado a 1.272,0 m de altitude no ponto mais baixo da linha de cumeada, entre as duas elevações contíguas, desse ponto segue ainda pela linha de cumeada, por uma distância de 333 metros, até o ponto 15 (698.170,273; 7.532.447,201) situado no cume de altitude 1.471,9 m, seguindo pela linha de cumeada por 1.003 metros de distância até o ponto 16 (698.901,731; 7.533.091,405) situado no cume de 1.515,1 m de altitude, desse ponto segue por 402 metros até o ponto 17 (699.130,432;

7.533.418,090), situado na linha de cumeada no ponto de altitude 1.419,1 m, desse segue a jusante pelo talvegue alcançando o córrego Palmital, seguindo por 1.948 metros de distância até o ponto 1 (697.771,490; 7.534.319,230).

Decreto nº 071/09 – ANEXO II

MAPA PLANIALTIMÉTRICO DO MONUMENTO NATURAL DA PEDRA DO ELEFANTE

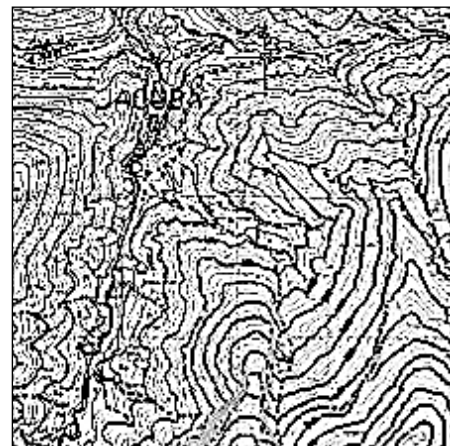

Secretaria de Administração e de Recursos Humanos

BOLETIM DE PUBLICAÇÃO Nº 114/2009 EXTRATO DE TERMO

Extrato do termo nº 10/2009, livro B-31, fls. 22 a 24. Processo Administrativo nº 2.984/2009. Termo de Contrato de Execução de Obras que entre si celebram o MUNICÍPIO DE PETRÓPOLIS, e GABIOBRA ENGENHARIA LTDA. O objeto do presente contrato é a execução de muro divisorio na Escola Municipal Alto Independência – Alto Independência – Petrópolis/RJ, que vigorará pelo prazo de 60 (sessenta) dias corridos. Pela execução da obra, a Contratada receberá o valor R\$ 24.901,09. Programa de Trabalho nº 2105.12.361.0068.1.022-3.3.90.39.00 e Nota de Empenho nº 842/09, no valor de R\$ 24.901,09, da Secretaria de Obras. Aos dezessete dias do mês de julho de dois mil e nove.

LEÔNIDAS SAMPAIO FERNANDES JÚNIOR
Secretário de Administração e de Recursos Humanos

Secretaria de Meio Ambiente e Desenvolvimento Sustentável

CONVOCAÇÃO

Ficam convocados os conselheiros titulares e suplentes representantes do Conselho Municipal de Meio Ambiente – COMDEMA, para a reunião ordinária a ser realizada no dia 06 de agosto de 2009, com início às 18h, na Fundação de Cultura e Turismo na Sala Sylvia Orthof no 2º andar, que fica na Praça Visconde de Mauá, nº 305, Centro, Petrópolis, RJ., tendo como pauta os seguintes assuntos:

- 1) Apresentação dos novos Conselheiros.
- 2) Código Municipal de Meio Ambiente.
- 3) Pacto da Mata Atlântica.
- 4) Consórcios Intermunicipais.
- 5) Assuntos Gerais

Petrópolis, 28 de julho de 2009.

LUÍS EDUARDO MOREIRA PEIXOTO
Presidente

Secretaria de Educação

RESOLUÇÃO Nº 036 de 27 de agosto de 2009

A Secretária de Educação, no uso de suas atribuições legais, considerando:

- O Decreto Municipal, nº 032, de 13 de abril de 2009;
- A Resolução nº 029, de 28 de maio de 2009,

RESOLVE, tornar pública a relação nominal dos alunos egressos do Ensino Fundamental da Rede Municipal e Rede Estadual de Ensino, matriculados no curso de educação profissional técnica de nível médio em Telecomunicações (TV Digital), oferecido pelo Centro Federal de Educação Tecnológica Celso Suckow da Fonseca – CEFET, conforme segue:

- 01) Lívia Oliveira da Silva Ferreira
- 02) Mayara Adriani da Silva Migueis
- 03) Natália de Oliveira Wilbert
- 04) Pâmela Amaral dos Santos
- 05) Tatiana Meirelles do Valle
- 06) Laís Cristina Ferreira
- 07) Felipe Bernardo de Paula
- 08) Iara Cristina Coura da Silva
- 09) Caroline de Araújo Pio
- 10) Ana Luiza Martins Karl
- 11) Eloah Moreira Chaves Barbosa
- 12) Alyssan Teixeira Martins Dias
- 13) Ana Caroline Gomes de Almeida
- 14) Ana Carolina de Fátima Carius Afonso
- 15) Leonardo Carvalho Espíndola Cortásio
- 16) Thais Alves Gomes
- 17) Karina Neves Silva
- 18) Fabilene Castilho Pires
- 19) Stefanie Vieira da Silva
- 20) Maxwell Pinto Vieira
- 21) Camila de Oliveira Torres de Aquino
- 22) Andresa Vargas de Souza
- 23) Guilherme Augusto Guimarães de Souza
- 24) Kelly Siqueira Licht
- 25) Mariana Abrunhosa Gehren
- 26) Raquel Ellem Marcelino de Oliveira
- 27) Emmanoel Câmara Ferreira da Silva
- 28) Tatiane Caroline Ramalho
- 29) Leonardo Ferreira Sabbadin
- 30) Letícia Nonato Francisco de Souza
- 31) Evyla Maria Mattos Santana
- 32) Angela Carla da Silva Lemos
- 33) Jéssica da Silva Cruz
- 34) Lucas Fortuna Portugal
- 35) Ana Paula Almeida de Jesus
- 36) Aline da Rocha Ferreira
- 37) Ingrid Prudêncio dos Santos

SANDRA TERESA LA CAVA ALMEIDA AMADO
Secretária de Educação

FUNDO MUNICIPAL DE EDUCAÇÃO

BOLETIM Nº 13/09

Despacho da Secretária em 04/06/09

Processo nº 8101/09. Confecção de 500 livretos da Conferência Nacional da Educação Básica, para distribuição às entidades de ensino. Valor Total: R\$ 7.900,00, a ser pago à Carfel Editora e Gráfica Ltda. ME.

Dispensa de Licitação – Art. 24, II da Lei 8666/93.
Autorizo.

SANDRA TERESA LA CAVA ALMEIDA AMADO
Secretária de Educação

Despacho da Secretária em 04/05/09

Processo nº 4874/09. Contratação de profissional para realizar o serviço de formatação no programa power point para a Gincana Petropolitana do Saber. Valor Total: R\$ 580,00, a ser pago à Débora Goettner.

Dispensa de Licitação – Art. 24, II da Lei 8666/93.
Autorizo.

SANDRA TERESA LA CAVA ALMEIDA AMADO
Secretária de Educação

Despacho da Secretária em 30/04/09

Processo nº 6499/09. Compra de passagem aérea e hospedagem referente à participação da Secretária de Educação no 12º Fórum Nacional de Dirigentes Municipais de Educação, que ocorrerá de 04/05/09 até 07/05/09 em Curitiba/PR. Valor Total: R\$ 1.305,24, a ser pago à Cinkanoo Agência Viagens Turismo Ltda. ME.

Dispensa de Licitação – Art. 24, II da Lei 8666/93.
Autorizo.

SANDRA TERESA LA CAVA ALMEIDA AMADO
Secretária de Educação

Despacho da Secretária em 26/06/09

Processo nº 4185/09. Compra de 03 impressoras laser preto e branco e 01 Switch 16 portas 10/100 Mbps, para atender ao Gabinete da Secretária, Departamento Administrativo e Financeiro e Centro de Capacitação em Educação Frei Memória. Valor Total: R\$ 1.148,00, a ser pago à Ponto Papel Papelaria Ltda.

Dispensa de Licitação – Art. 24, II da Lei 8666/93.
Autorizo.

SANDRA TERESA LA CAVA ALMEIDA AMADO
Secretária de Educação

EXTRATOS DE TERMOS

Processo nº 3384/09. Termo de Convênio, entre a Prefeitura de Petrópolis – FME e Qualidade de Vida – Qualivida. Objeto: Realizar o Projeto “Esporte para Todos”, através de aulas de Ginástica Artística em 02 Polos, sendo um na Escola Municipal Fábrica do Saber e outro no Sesi – Petrópolis, para atender a 500 crianças de 07 a 14 anos, matriculadas em Escolas da Rede Municipal de Ensino de Petrópolis, sendo 250 por polo, conforme plano de trabalho. Prazo: 13/03/2009 até 31/12/2009. Valor: O Conveniente repassará à Conveniada os seguintes valores: mês de março: a) para despesas com custo operacional o valor total de R\$ 380,00; b) para as despesas com a Coordenadora dos polos o valor total de R\$ 1.150,00; c) para despesa com a equipe Sesi Petrópolis o valor total de R\$ 2.300,00; d) para despesas com a equipe Fábrica do Saber o valor total de R\$ 2.300,00; e) para despesa com lanches o valor total de R\$ 1.000,00 e f) para despesa com uniforme o valor total de R\$ 4.000,00; para os meses de abril a dezembro: a) para despesas com custo operacional o valor mensal de R\$ 860,00, perfazendo o valor total de R\$ 7.740,00; b) para as despesas com a Coordenadora dos Polos o valor mensal de R\$ 2.030,00, perfazendo o valor total de R\$ 18.270,00; c) para despesas com a equipe Sesi Petrópolis o valor mensal de R\$ 4.120,00, perfazendo o valor total de R\$ 37.080,00; d) para despesas com a equipe Fábrica do Saber o valor mensal de R\$ 4.120,00, perfazendo o valor total de R\$ 37.080,00 e e) para despesa com lanches o valor mensal de R\$ 3.000,00, perfazendo o valor total de R\$ 27.000,00.

SANDRA TERESA LA CAVA ALMEIDA AMADO
Secretária de Educação

CPTRANS

PORTARIA Nº 09 de 27 de julho de 2009

O Diretor-Presidente da Companhia Petropolitana de Trânsito e Transportes, no uso de suas atribuições legais e estatutárias que lhe conferem as leis Municipais nº4.790/90, 5.331/97 e 5.398/98, 5.971/03.

R E S O L V E

Art. 1º Contratar os (as) funcionários (as) abaixo relacionados, para exercerem cargo em confiança, sob o regime da CLT, a partir das datas indicadas.

Nome	Admissão
EDUARDO DAVI.....	10/06/2009
Gerente da JARI – Letra “a” Classe VII	

Nome	Admissão
MARCIO HENRIQUE DA SILVA.....	06/07/2009
Supervisor de Processamento de Multas – Letra “j” Classe V	
FERNANDA DE OLIVEIRA MUSSEL.....	07/07/2009
Supervisor Administrativo Adjunto – Letra “j” Classe III	
ALINE DA SILVEIRA DAMACENO.....	13/07/2009
Supervisor de Rotativo Adjunto – Letra “j” Classe III	
Paulo Henrique de Souza.....	22/07/2009
Supervisor Administrativo – Letra “j” Classe V	

Art. 2º Esta Portaria entra em vigor na data de sua publicação.

ANTONIO CARLOS CORRÊA
Diretor-Presidente

Fundação de Saúde

AVISO DE LICITAÇÃO

TOMADA DE PREÇOS Nº 023/09

OBJETO: AQUISIÇÃO DE VEÍCULOS PARA A COORDENAÇÃO DE EPIDEMIOLOGIA. ESTIMADO: R\$ 70.740,00. DATA/HORA/LOCAL: DIA 18/08/2009 às 11h30, à Avenida presidente Kennedy, 720/732, Centro, Petrópolis, RJ. O edital e seus anexos serão entregues a quaisquer interessados, mediante permuta de 2 (duas) bobinas de papel para fax de alta definição (216mmx30m) a partir de 03/08/09 das 9h às 16h, em dias úteis, no endereço acima indicado. As solicitações de esclarecimentos deverão ser encaminhadas à Comissão Permanente de Licitação, no endereço acima, ou através do telefone (24) 2244-7142/2244-7081.

Petrópolis, 23 de julho de 2009.

SIMONE BITENCOURT BAPTISTA
Presidente da CPL

Secretaria de Controle Interno

RESOLUÇÃO Nº 09/2009

Publica o Relatório Resumido da Execução Orçamentária, referente ao 3º Bimestre de 2009, do Município de Petrópolis, em cumprimento a Lei Complementar nº 101/2000.

O Secretário de Controle Interno do Município de Petrópolis, no uso das suas atribuições que lhe são conferidas pela legislação em vigor, e

CONSIDERANDO que nos termos do art. 52 da Lei Complementar n.º 101/2000 o Relatório Resumido de Execução Orçamentária abrangerá todos os Poderes;

CONSIDERANDO que nos termos do art. 54 da Lei Complementar n.º 101/2000 o Relatório da Gestão Fiscal será emitido pelos titulares dos poderes e órgãos ao final de cada quadrimestre;

R E S O L V E

Art. 1º – Publicar o Relatório Resumido de Execução Orçamentária, referente ao 3º Bimestre de 2009, em cumprimento a Lei Complementar 101/2000.

Art. 2º – Os dados dos relatórios divulgados foram extraídos dos balancetes referente aos meses do período, do Poder Executivo (Fundos e Administração Indireta) e do Poder Legislativo.

Art. 3º – Esta Resolução entrará em vigor na data de sua publicação, revogadas as disposições em contrário.

Petrópolis, 28 Julho de 2009.

ELI FERREIRA DA LUZ
Secretário de Controle Interno

MUNICÍPIO DE PETRÓPOLIS
RELATÓRIO RESUMIDO DA EXECUÇÃO ORÇAMENTÁRIA
BALANÇO ORÇAMENTÁRIO
ORÇAMENTO FISCAL E DA SEGURIDADE SOCIAL
PERÍODO DE REFERÊNCIA : 3º Bimestre / 2009

LRF, Art. 52, inciso I, linhas "a" e "b" do inciso II e § 1º - Anexo I

RECEITAS	PREVISÃO INICIAL	PREVISÃO ATUALIZADA (a)	RECEITAS REALIZADAS			RECEITAS REALIZADAS	PREVISÃO ATUALIZADA (a)	PREVISÃO INICIAL	RECEITAS INTRA-ORÇAMENTÁRIAS	SALDO A REALIZAR (e-c)
			No Bimestre (b)	% (b/a)	Até 06/2009 (c)					
RECEITAS EXECUTIVAS (I)	461.551,0	462.301,8	680.885,5	14,7	224.837,18	48,6	230.970,2		17.269,4	
RECEITAS CORRENTES	461.551,0	462.301,8	680.885,5	14,7	224.837,18	48,6	230.970,2		17.269,4	
RECEITAS TRIBUTÁRIAS	114.143,0	114.143,0	12.986,3	11,4	54.600,2	47,8	59.542,8		0,0	
Impostos	98.869,0	98.869,0	11.486,4	11,6	46.280,2	46,8	52.944,8		0,0	
Taxas	15.333,0	15.333,0	1.510,8	9,8	5.340,0	34,9	6.598,0		0,0	
Contribuição de Melhoria	27.489,0	27.489,0	44.295,8	16,1	13.032,1	47,4	14.486,9		0,0	
RECEITA DE CONTRIBUIÇÕES	13.742,0	13.742,0	21.298,5	15,5	5.940,1	43,2	7.819,9		0,0	
Contribuições Sociais	13.742,0	13.742,0	21.298,5	15,5	5.940,1	43,2	7.819,9		0,0	
Contribuições Econômicas	5.666,3	5.666,3	2.297,1	16,7	7.092,0	51,6	6.650,0		0,0	
RECEITA PATRIMONIAL	21,4	21,4	841,8	14,9	2.618,3	46,3	3.038,3		0,0	
Recursos Imobiliários	21,4	21,4	13,9	65,0	39,8	185,0	-18,4		0,0	
Recursos de Valores Mobiliários	5.635,2	5.635,2	827,9	14,7	2.578,5	45,8	3.056,7		0,0	
Recursos de Compras e Permissões	0,0	0,0	0,0	0,0	0,0	0,0	0,0		0,0	
Outras Receitas Patrimoniais	0,0	0,0	0,0	0,0	0,0	0,0	0,0		0,0	
RECEITA AGROPECUÁRIA	0,0	0,0	0,0	0,0	0,0	0,0	0,0		0,0	
Recursos de Produção Vegetal	0,0	0,0	0,0	0,0	0,0	0,0	0,0		0,0	
Recursos de Produção Animal e Derivados	0,0	0,0	0,0	0,0	0,0	0,0	0,0		0,0	
Outras Receitas Agropecuárias	0,0	0,0	0,0	0,0	0,0	0,0	0,0		0,0	
RECEITA INDUSTRIAL	0,0	0,0	0,0	0,0	0,0	0,0	0,0		0,0	
Recursos da Indústria de Transformação	0,0	0,0	0,0	0,0	0,0	0,0	0,0		0,0	
Recursos da Indústria de Construção	0,0	0,0	0,0	0,0	0,0	0,0	0,0		0,0	
Outras Receitas Industriais	0,0	0,0	0,0	0,0	0,0	0,0	0,0		0,0	
RECEITA DE SERVIÇOS	213,5	213,5	99,1	46,4	211,3	99,0	211,3		0,0	
TRANSFERÊNCIAS CORRENTES	284.480,7	285.886,2	45.928,6	15,5	145.720,0	49,3	149.989,2		0,0	
Transferências Intergovernamentais	0,0	0,0	0,0	0,0	0,0	0,0	0,0		0,0	
Transferências de Instituições Privadas	0,0	0,0	45.170,6	15,6	144.867,4	49,9	145.299,3		0,0	
Transferências de Pessoas Físicas	0,0	0,0	0,0	0,0	0,0	0,0	0,0		0,0	
Transferências de Bens	0,0	0,0	0,0	0,0	0,0	0,0	0,0		0,0	
Transferências de Contribuintes	388,0	5.615,5	782,0	13,4	866,8	15,4	4.748,9		0,0	
Transferências para o Combate à Fome	0,0	0,0	0,0	0,0	0,0	0,0	0,0		0,0	
OUTRAS RECEITAS CORRENTES	19.713,5	19.713,5	3.806,9	19,3	8.641,7	43,8	11.071,8		0,0	
Multas e Juros de Mora	662,0	662,0	64,6	8,2	212,4	32,1	449,6		0,0	
Indenizações e Restituições	2.705,0	2.705,0	1.907,4	70,5	3.165,0	117,0	-460,0		0,0	
Recursos da Dívida Ativa	16.000,0	16.000,0	1.825,8	11,4	5.188,3	32,4	10.811,7		0,0	
Recursos Diversos	21,5	21,5	19,0	88,4	24,3	113,0	-2,8		0,0	
RECEITAS DE CAPITAL	0,0	0,0	0,0	0,0	0,0	0,0	0,0		0,0	
OPERAÇÕES DE CRÉDITO	0,0	0,0	0,0	0,0	0,0	0,0	0,0		0,0	
Operações de Crédito Internas	0,0	0,0	0,0	0,0	0,0	0,0	0,0		0,0	
Operações de Crédito Externas	0,0	0,0	0,0	0,0	0,0	0,0	0,0		0,0	
ALIEÇÃO DE BENS	0,0	0,0	0,0	0,0	0,0	0,0	0,0		0,0	
Alienação de Bens Móveis	0,0	0,0	0,0	0,0	0,0	0,0	0,0		0,0	
Alienação de Bens Imóveis	0,0	0,0	0,0	0,0	0,0	0,0	0,0		0,0	
AMORTIZAÇÃO DE EMPRÉSTIMOS	0,0	0,0	0,0	0,0	0,0	0,0	0,0		0,0	
TRANSFERÊNCIAS DE CAPITAL	0,0	0,0	0,0	0,0	0,0	0,0	0,0		0,0	
Transferências Intergovernamentais	0,0	0,0	0,0	0,0	0,0	0,0	0,0		0,0	
Transferências de Instituições Privadas	0,0	0,0	0,0	0,0	0,0	0,0	0,0		0,0	
Transferências do Exterior	0,0	0,0	0,0	0,0	0,0	0,0	0,0		0,0	
Transferências de Pessoas Físicas	0,0	0,0	0,0	0,0	0,0	0,0	0,0		0,0	
Transferências de Instituições Públicas	0,0	0,0	0,0	0,0	0,0	0,0	0,0		0,0	
Transferências de Contribuintes	0,0	0,0	0,0	0,0	0,0	0,0	0,0		0,0	
RECEITAS DE CAPITAL - FINEC	0,0	0,0	0,0	0,0	0,0	0,0	0,0		0,0	
OUTRAS RECEITAS DE CAPITAL	0,0	0,0	0,0	0,0	0,0	0,0	0,0		0,0	
Integração de Capital Social	0,0	0,0	0,0	0,0	0,0	0,0	0,0		0,0	
Outras Receitas	0,0	0,0	0,0	0,0	0,0	0,0	0,0		0,0	
SUBTOTAL DAS RECEITAS (III)=(I)+(II)	30.723,4	30.723,4	5.076,9	16,5	13.318,0	43,3	17.405,4		0,0	
SUBTOTAL DAS RECEITAS (III)=(I)+(II)	482.304,4	483.625,2	73.165,4	14,8	238.146,6	48,2	258.475,6		0,0	
OPERAÇÕES DE CRÉDITO - REFINANC. (IV)	0,0	0,0	0,0	0,0	0,0	0,0	0,0		0,0	
Operações de Crédito Internas	0,0	0,0	0,0	0,0	0,0	0,0	0,0		0,0	
Mobilização para Refinanciamento da Dívida	0,0	0,0	0,0	0,0	0,0	0,0	0,0		0,0	
Contínua para Refinanciamento da Dívida	0,0	0,0	0,0	0,0	0,0	0,0	0,0		0,0	
Operações de Crédito Externas	0,0	0,0	0,0	0,0	0,0	0,0	0,0		0,0	
Mobilização para Refinanciamento da Dívida	0,0	0,0	0,0	0,0	0,0	0,0	0,0		0,0	
Contínua para Refinanciamento da Dívida	0,0	0,0	0,0	0,0	0,0	0,0	0,0		0,0	
SUBTOTAL COM REFINANCIAMENTO (IV)=(IIIIV)	0,0	0,0	0,0	0,0	0,0	0,0	0,0		0,0	
DEBITO	482.304,4	483.625,2	73.165,4	14,8	238.146,6	48,2	258.475,6		0,0	
TOTAL (VII)=(VVI)	482.304,4	483.625,2	73.165,4	14,8	238.146,6	48,2	258.475,6		0,0	
SALDO DE EXERCÍCIOS ANTERIORES					351,6				17.405,4	

Fonte: Informações Magnéticas das Unidades Gestoras

Continua (2/3)

Continua (1/3)

SIGFIS - Versão 2009

Data de Emissão: 29/07/2009 13:27h

Anexo I do RREO

SIGFIS - Versão 2009

Data de Emissão: 29/07/2009 13:27h

Anexo I do RREO

MUNICÍPIO DE PETROPOLIS
RELATÓRIO RESUMIDO DA EXECUÇÃO ORÇAMENTÁRIA
DEMONSTRATIVO DA EXECUÇÃO DAS DESPESAS POR FUNÇÃO / SUBFUNÇÃO
ORÇAMENTOS FISCAL E DA SEGURIDADE SOCIAL
PERÍODO DE REFERÊNCIA : 3º Bimestre / 2009

FUNÇÃO / SUBFUNÇÃO	DOTAÇÃO INICIAL	DOTAÇÃO ATUALIZADA (e)	DESPESAS EMPENHADAS		DESPESAS LIQUIDADAS		SALDO (a-e)
			No Bimestre (b)	Até 06/2009 (c)	No Bimestre (d)	Até 06/2009 (e)	
DESPESAS (EXCETO INTRA-ORÇAMENTÁRIAS) (I)							
Legislativa	13.086,1	13.086,1	544,1	10.063,7	1.651,4	5.158,5	7.927,7
Ação Legislativa	13.086,1	13.086,1	544,1	10.063,7	1.651,4	5.158,5	7.927,7
Administrativa	46.515,2	41.002,9	2.028,9	34.868,8	4.527,7	18.035,3	22.967,6
Planejamento e Orçamento	74,6	3,8	0,8	0,8	0,8	0,8	3,0
Administração Geral	40.054,0	35.471,6	1.435,0	30.095,8	3.487,8	15.165,4	20.306,1
Administração Financeira	132,0	93,0	21,6	55,8	16,8	42,4	50,6
Controle Interno	23,0	18,0	7,5	17,0	9,0	2,6	15,4
Tecnologia da Informação	505,0	55,0	17,0	17,0	0,0	0,0	55,0
Administração de Receitas	262,0	1.281,0	2,3	976,0	1,4	311,3	26,9
Comunicação Social	2.041,9	1.520,0	255,0	1.520,0	253,6	584,1	935,9
Previdência Básica	11,2	0,0	0,0	0,0	0,0	0,0	0,0
SupORTE Profítico e Terapêutico	1.140,0	1.140,0	0,0	1.140,0	161,7	531,5	608,5
Proteção e Benefícios ao Trabalhador	201,5	31,5	0,0	14,2	864,4	5,8	95,4
Promoção da Produção Vegetal	559,0	1.250,0	289,7	894,4	289,7	864,4	365,9
Outros Encargos Especiais	425,8	88,1	1,7	12,0	4,3	5,8	9,4
Segurança Pública	305,5	96,1	0,9	10,1	3,4	3,9	4,1
PoliciancIA Civil	120,2	2,0	0,9	2,0	0,9	3,9	5,2
Assistência Social	9.700,4	7.967,6	1.227,2	5.917,2	1.376,4	2.866,1	5.061,5
Administração Geral	207,3	598,0	378,4	393,0	389,7	36,2	208,3
Assistência à Criança e ao Adolescente	1.216,2	850,8	23,3	419,4	59,7	168,5	65,3
Assistência Comunitária	8.277,0	6.518,8	825,6	5.104,8	932,8	2.327,9	1,1
Previdência Social	42.871,4	42.871,4	7.215,6	21.322,0	7.385,3	20.783,8	10,2
Administração Geral	3.003,0	3.003,0	1.109,3	1.109,3	1.174,4	2.289,2	48,5
Previdência do Regime Estatutário	39.868,4	39.868,4	6.106,3	18.618,3	6.174,0	18.399,4	9,0
Outros Encargos Especiais	0,0	0,0	0,0	181,0	36,9	95,2	0,0
Saúde	123.065,5	131.283,4	4.243,3	106.963,0	20.795,4	58.006,0	44,2
Administração Geral	4.741,0	2.067,4	123,8	1.981,5	189,8	723,2	4,0
Previdência Básica	2.170,0	2.170,0	0,0	1.981,1	358,6	1.036,6	0,5
Previdência do Regime Estatutário	1.315,0	1.315,0	0,0	1.315,0	211,8	624,5	0,3
Atenção Básica	10.714,3	15.205,2	715,8	8.360,8	1.619,7	3.804,1	25,0
Assistência Hospitalar e Ambulatorial	96.928,8	100.199,9	2.860,4	90.281,9	17.650,5	50.024,3	19,6
SupORTE Profítico e Terapêutico	4.955,5	7.072,3	439,1	1.339,8	354,7	673,5	0,3
Vigilância Sanitária	111,0	111,0	3,3	72,6	13,1	39,3	0,0
Vigilância Epidemiológica	1.252,0	2.111,7	85,6	770,8	215,2	485,0	0,2
Proteção e Benefícios ao Trabalhador	520,0	520,0	0,0	520,0	74,7	227,5	0,1
Administração de Recursos Humanos	363,0	511,0	15,3	329,6	107,4	216,6	0,1
Enseio Superior	423,9	343,9	6,2	269,5	48,4	103,2	0,1
Proteção e Benefícios ao Trabalhador	14,0	6,0	0,0	2,4	0,0	2,4	0,0
Empregabilidade	1,0	1,0	0,0	0,0	0,0	0,0	0,0
Fomento ao Trabalho	407,9	336,9	6,2	267,1	46,4	100,8	0,0
Educação	141.031,6	136.413,9	2.218,3	114.940,7	16.165,8	43.391,1	21,2
Administração Geral	2.290,0	2.290,0	0,2	2,4	0,5	24,6	0,0
Alimentação e Nutrição	2.164,4	2.164,4	0,0	1.951,6	495,1	552,2	0,3
Ensino Fundamental	118.405,0	114.838,3	798,7	99.448,7	13.637,7	38.323,8	18,8
Ensino Médio	745,0	745,0	0,6	592,1	62,3	212,1	0,1
Ensino Superior	2.110,0	2.110,0	2.000,0	2.000,0	887,0	0,0	42,0
Educação Infantil	12.800,0	11.749,0	-581,2	10.333,1	995,0	3.097,0	1,5
Educação de Jovens e Adultos	1.817,2	1.817,2	0,0	0,0	0,0	0,0	0,0
Educação Especial	700,0	700,0	0,0	588,8	98,1	294,4	0,1
Cultura	6.977,4	6.335,8	522,3	6.091,1	969,0	2.946,5	1,4
Administração Geral	52,0	2,0	0,0	0,0	0,0	0,0	0,0
Previdência Básica	463,4	320,0	0,0	333,0	32,0	76,4	0,0
Pat. Hist., Artístico e Arqueológico	10,2	829,2	0,0	829,2	0,0	0,0	0,0
Diffusão Cultural	6.420,0	5.154,8	520,3	5.053,3	932,8	2.863,4	1,4
Outros Encargos Especiais	29,8	29,8	2,0	22,4	4,2	6,7	0,0
Urbanismo	36.109,1	38.867,7	29.362,0	55.467,1	7.975,1	23.872,7	11,7
Infra-estrutura Urbana	35.298,1	38.406,7	29.362,0	55.460,3	7.975,1	23.872,7	11,7
Serviços Urbanos	811,0	461,0	0,0	6,8	0,0	0,0	0,0
Habitacão	57,1	57,1	0,0	0,0	0,0	0,0	0,0
Administração Geral	56,0	56,0	0,0	0,0	0,0	0,0	0,0
Habitacão Urbana	1,1	1,1	0,0	0,0	0,0	0,0	0,0
Casacão Ambiental	230,7	97,5	19,8	52,2	4,3	31,2	0,0
Administração Geral	202,6	91,8	0,0	51,1	4,3	30,1	0,0
Preservação e Conservação Ambiental	149,6	72,6	0,0	60,1	40,6	0,0	32,0
Ciência e Tecnologia	146,6	72,6	0,0	60,1	10,0	40,6	0,0
Divulção do Conhec. Científ./Tecn.	256,5	34,0	5,0	15,0	9,6	13,6	0,0
Agricultura	256,5	34,0	5,0	15,0	9,6	13,6	0,0
Promoção da Produção Vegetal							

Anexo II do RREO
Data de Emissão: 29/07/2009 13:27h
SIGFIS - Versão 2009

MUNICÍPIO DE PETROPOLIS
RELATÓRIO RESUMIDO DA EXECUÇÃO ORÇAMENTÁRIA
BALANÇO ORÇAMENTÁRIO
ORÇAMENTOS FISCAL E DA SEGURIDADE SOCIAL
PERÍODO DE REFERÊNCIA : 3º Bimestre / 2009

Continuação (3/3)

LRF, Art 52, inciso I, Alíneas "a" e "b" do inciso II e §1º - Anexo I

R\$ Milhares

DESPESAS	DOTAÇÃO INICIAL (a)	CRÉDITOS ADICIONAIS (b)	DOTAÇÃO ATUALIZADA (c) = (a+b)	DESPESAS EMPENHADAS		DESPESAS LIQUIDADAS		SALDO (c-g)
				No Bimestre (d)	Até 06/2009 (e)	No Bimestre (f)	Até 06/2009 (g)	
DESPESAS (EXCETO INTRA-ORÇAMENTÁRIAS) (VIII)	449.303,3	-6.363,9	442.939,4	50.787,8	375.581,7	64.524,0	190.221,3	252.718,1
DESPESAS CORRENTES	420.886,7	-684,0	420.202,7	49.709,1	368.006,7	62.988,9	184.444,3	235.758,4
PESSOAL E ENCARGOS SOCIAIS	223.898,5	-1.898,1	222.000,4	6.751,7	194.457,0	30.163,9	97.184,0	124.816,4
JUROS E ENCARGOS DA DÍVIDA	3.512,9	-5,0	3.507,9	546,3	2.712,6	546,3	2.670,6	837,3
OUTRAS CORRENTES	193.475,3	1.219,1	194.694,4	42.411,1	170.837,1	32.278,7	84.589,7	110.104,7
DESPESAS DE CAPITAL	27.790,1	-5.511,9	22.278,2	1.078,7	7.575,0	1.535,1	5.777,0	16.501,2
INVESTIMENTOS	22.542,1	-4.996,1	17.546,0	1.087,4	3.404,4	1.547,3	2.010,8	15.535,2
INVERSÕES FINANCEIRAS	1.025,7	-510,0	515,7	3,5	3,5	0,0	0,0	515,7
AMORTIZAÇÃO DA DÍVIDA	4.222,3	-5,8	4.216,5	-12,2	4.167,1	-12,2	3.766,2	450,3
RESERVA DE CONTINGÊNCIA	626,5	-168,0	458,5	0,0	0,0	0,0	0,0	458,5
RESERVA ORÇAMENTÁRIA DO RPPS	0,0	0,0	0,0	0,0	0,0	0,0	0,0	0,0
DESPESAS (INTRA-ORÇAMENTÁRIAS) (IX)	31.307,7	-75,0	31.232,7	870,7	29.014,6	5.049,8	14.029,7	17.203,0
SUBTOTAL DAS DESPESAS (X)=(VIII + IX)	480.611,0	-6.438,9	474.172,1	51.658,5	404.596,3	69.573,8	204.251,0	269.921,1
AMORTIZAÇÃO DA DÍVIDA / REFINANC. (XI)	0,0	0,0	0,0	0,0	0,0	0,0	0,0	0,0
Amortização da Dívida Interna	0,0	0,0	0,0	0,0	0,0	0,0	0,0	0,0
Dívida Mobiliária	0,0	0,0	0,0	0,0	0,0	0,0	0,0	0,0
Outras Dívidas	0,0	0,0	0,0	0,0	0,0	0,0	0,0	0,0
Amortização da Dívida Externa	0,0	0,0	0,0	0,0	0,0	0,0	0,0	0,0
Dívida Mobiliária	0,0	0,0	0,0	0,0	0,0	0,0	0,0	0,0
Outras Dívidas	0,0	0,0	0,0	0,0	0,0	0,0	0,0	0,0
SUBTOTAL COM REFINANCIAMENTO (XII) = (X + XI)	480.611,0	-6.438,9	474.172,1	51.658,5	404.596,3	69.573,8	204.251,0	269.921,1
SUPERÁVIT (XIII)							33.898,6	
TOTAL (XIV)=(XII+XIII)	480.611,0	-6.438,9	474.172,1	51.658,5	404.596,3	69.573,8	238.149,6	236.022,5

DESPESAS INTRA-ORÇAMENTÁRIAS	DOTAÇÃO INICIAL (a)	CRÉDITOS ADICIONAIS (b)	DOTAÇÃO ATUALIZADA (c) = (a+b)	DESPESAS EMPENHADAS		DESPESAS LIQUIDADAS		SALDO (c-g)
				No Bimestre (d)	Até 06/2009 (e)	No Bimestre (f)	Até 06/2009 (g)	
DESPESAS CORRENTES	31.307,7	-75,0	31.232,7	870,7	29.014,6	5.049,8	14.029,7	17.203,0
PESSOAL E ENCARGOS SOCIAIS	28.104,7	-75,0	28.029,7	25,0	27.605,1	4.204,1	12.607,6	15.422,1
OUTRAS DESPESAS CORRENTES	3.203,0	0,0	3.203,0	845,7	1.409,5	845,7	1.422,1	1.780,9
DESPESAS DE CAPITAL	0,0	0,0	0,0	0,0	0,0	0,0	0,0	0,0
INVESTIMENTOS	0,0	0,0	0,0	0,0	0,0	0,0	0,0	0,0
INVERSÕES FINANCEIRAS	0,0	0,0	0,0	0,0	0,0	0,0	0,0	0,0
AMORTIZAÇÃO DA DÍVIDA	0,0	0,0	0,0	0,0	0,0	0,0	0,0	0,0
TOTAL	31.307,7	-75,0	31.232,7	870,7	29.014,6	5.049,8	14.029,7	17.203,0

Fonte : Informações Magnéticas das Unidades Gestoras

MUNICÍPIO DE PETROPOLIS
RELATÓRIO RESUMIDO DA EXECUÇÃO ORÇAMENTÁRIA
DEMONSTRATIVO DA RECEITA CORRENTE LÍQUIDA
ORÇAMENTOS FISCAL E DA SEGURIDADE SOCIAL
PERÍODO DE REFERÊNCIA : 3º Bimestre / 2009

LRF, art 53, inciso I - Anexo III

R\$ Milhares

ESPECIFICAÇÃO	EVOLUÇÃO DA RECEITA REALIZADA NOS ÚLTIMOS 12 MESES												TOTAL ULT - 12 M.	PREVISÃO ATUALIZADA
	JUL/2008	AGO/2008	SET/2008	OUT/2008	NOV/2008	DEZ/2008	JAN/2009	FEV/2009	MAR/2009	ABR/2009	MAI/2009	JUN/2009		
RECEITAS CORRENTES (I)	35.553,5	32.027,9	34.593,5	34.456,8	35.467,1	48.339,7	52.644,4	40.075,0	37.839,7	37.142,4	37.307,7	35.178,9	460.626,6	491.202,7
RECEITAS TRIBUTÁRIAS	7.148,7	6.227,5	6.850,7	7.135,8	6.679,4	11.864,5	20.858,1	7.895,9	6.198,8	6.661,1	6.606,7	6.379,6	100.306,8	114.143,0
Imposto s/ a Prop. Predial/Territorial Urbana (IPTU)	1.832,2	1.533,0	1.895,1	1.805,6	1.645,5	4.051,2	13.854,7	3.016,2	2.137,2	1.783,5	1.845,2	1.766,5	37.165,9	38.905,0
Impostos s/ Serviços de Qualquer Natureza (ISS)	3.381,4	2.836,5	2.859,2	3.338,0	3.241,0	3.915,7	2.439,3	2.729,5	2.608,5	3.151,4	2.893,9	2.625,5	36.019,9	46.700,0
Impostos s/ Transmissão de Bens Imóveis	600,5	441,4	532,5	493,7	423,6	617,4	121,5	400,8	470,0	507,1	613,9	710,2	5.932,6	5.700,0
Imposto sobre a Renda e Proventos de Qualquer Natureza	550,8	764,4	561,7	774,7	714,6	2.032,4	78,5	708,9	296,6	490,2	494,9	516,2	7.983,9	7.500,0
Imposto sobre a Prop. Territorial Rural (CF, art 153, §4º)	0,0	0,0	0,0	0,0	0,0	0,0	0,0	0,0	0,0	0,0	0,0	0,0	0,0	0,0
Outras Receitas Tributárias	783,8	652,2	802,2	723,8	654,7	1.247,8	4.364,1	1.040,5	686,5	728,9	758,8	761,2	13.204,5	15.338,0
RECEITA DE CONTRIBUIÇÕES	1.727,6	1.719,1	2.429,5	2.074,2	2.056,2	3.789,9	2.074,4	2.081,7	2.195,2	2.255,0	2.545,3	1.880,5	26.828,6	27.489,0
RECEITA PATRIMONIAL	580,7	474,6	345,7	677,9	403,2	384,8	395,6	404,1	501,2	475,6	436,2	405,6	5.485,2	5.656,6
RECEITA AGROPECUÁRIA	0,0	0,0	0,0	0,0	0,0	0,0	0,0	0,0	0,0	0,0	0,0	0,0	0,0	0,0
RECEITA INDUSTRIAL	0,0	0,0	0,0	0,0	0,0	0,0	0,0	0,0	0,0	0,0	0,0	0,0	0,0	0,0
RECEITA DE SERVIÇOS	115,3	37,1	28,2	32,2	23,5	26,1	41,6	23,3	22,7	24,6	44,0	55,1	473,7	213,5
TRANSFERÊNCIAS CORRENTES	22.801,8	22.578,8	23.772,8	22.993,7	24.855,7	29.481,3	28.570,9	28.321,8	27.756,1	26.109,1	24.878,3	25.448,3	307.568,6	323.987,2
Cota-Parte do FPM AJUSTADO PELA LC 91/97 (100%)	2.311,9	2.826,3	2.489,0	2.388,9	3.001,8	4.606,6	2.881,4	2.678,9	2.141,5	2.554,9	3.036,6	2.620,2	33.518,0	30,0
LC nº 87/96) ICMS Desoneração (100%)	0,0	42,0	42,0	42,0	42,0	42,0	46,1	46,1	46,1	46,1	46,1	46,1	486,6	435,0
Cota-Parte do ITR	2,3	0,7	27,8	50,9	4,7	5,8	1,9	0,0	1,3	13,5	8,7	9,3	126,9	70,0
Cota-Parte do ICMS (100%)	6.510,3	6.314,2	7.305,7	6.897,4	7.273,6	6.900,3	7.182,9	7.881,1	7.427,6	8.461,2	6.895,9	7.222,2	86.272,4	90.000,0
Cota-Parte do IPVA	669,2	524,1	476,0	371,6	291,0	365,0	4.100,1	3.876,6	3.118,5	1.584,9	1.014,4	750,7	17.142,1	15.000,0
Cota-Parte do IPI - Exportação (100%)	158,7	210,5	202,8	211,3	211,3	217,0	207,3	199,2	143,6	157,2	147,9	192,9	2.259,7	2.300,0
Transferências do FUNDEB	5.611,5	5.549,2	6.214,5	5.272,7	6.228,7	5.868,5	7.477,3	7.482,1	6.475,1	4.955,0	5.615,4	5.766,2	72.516,2	82.300,0
Outras Transferências Correntes	7.537,9	7.111,8	7.015,0	7.778,9	7.802,6	11.476,1	6.673,9	6.157,8	8.402,4	8.336,3	8.113,3	8.840,7	95.246,7	133.882,2
OUTRAS RECEITAS CORRENTES	3.179,4	990,8	1.366,6	1.543,0	1.449,1	2.793,1	703,8	1.348,2	1.165,7	1.617,0	2.797,2	1.009,8	19.963,7	19.713,4
DEDUÇÕES (II)	2.420,0	2.434,3	3.240,5	2.684,8	2.866,6	4.620,0	3.568,8	3.905,7	3.669,6	4.841,6	3.117,0	3.117,0	40.923,5	36.754,0
Contrib. p/ o Plano de Seg. Soc. Serv. Servidor	572,0	530,3	1.333,1	883,6	897,4	2.679,1	672,8	969,4	1.093,9	1.004,3	1.413,1	711,2	12.760,2	13.693,0
Compensação Financ. entre Reg. Previd.	112,3	112,2	0,0	0,0	0,0	0,0	0,0	0,0	0,0	0,0	1.198,8	237,6	1.660,9	1.500,0
Dedução de Receita p/ Formação do FUNDEB	1.735,7	1.791,8	1.907,4	1.801,2	1.969,2	1.940,9	2.884,0	2.936,3	2.575,7	2.562,3	2.229,7	2.168,2	26.502,4	21.561,0
Diversas Deduções de Receita do RPPS	0,0	0,0	0,0	0,0	0,0	0,0	0,0	0,0	0,0	0,0	0,0	0,0	0,0	0,0
RECEITA CORRENTE LÍQUIDA (III)	33.133,5	29.593,6	31.353,0	31.772,0	32.600,5	43.719,7	49.087,6	36.169,3	34.170,1	33.575,8	32.466,1	32.061,9	419.703,1	454.448,7

Fonte : Informações Magnéticas das Unidades Gestoras
Nota : Receita Corrente Líquida em reais e sem arredondamento :
RCL dos últimos 12 meses R\$ 419.702.695,53

SIGFIS - Versão 2009

Data de Emissão: 29/07/2009 13:27h

Anexo III do RREO

FUNÇÃO / SUBFUNÇÃO	DOTAÇÃO INICIAL	DOTAÇÃO ATUALIZADA	DESPESAS EMPENHADAS		DESPESAS LIQUIDADAS		%	%	SALDO
			No Bimestre	Até 06/2009	No Bimestre	Até 06/2009			
DESPESAS (EXCETO INTRA-ORÇAMENTÁRIAS) (I)	94,0	12,0	0,0	0,0	0,0	0,0	0,0	12,0	
Indústria	94,0	12,0	0,0	0,0	0,0	0,0	0,0	12,0	
Promoção Industrial	432,3	376,8	47,4	100,9	0,0	0,0	14,5	322,2	
Comércio e Serviços	432,3	376,8	47,4	100,9	0,0	0,0	14,5	322,2	
Turismo	15.830,0	12.165,8	3.328,8	11.169,4	3.582,8	3,2	53,2	5.706,0	
Transporte	6.144,0	1.798,8	6,5	895,0	325,6	3,45	19,2	1.453,7	
Infra-estrutura Urbana	8.978,0	9.899,0	3.295,3	10.046,8	3.170,3	3,0	61,1	3.851,2	
Transporte Rodoviário	708,0	488,0	27,0	227,7	86,9	0,0	17,8	401,1	
Transportes Especiais	167,9	46,1	1,1	9,0	2,8	0,0	14,1	39,6	
Desporto e Lazer	87,1	20,3	0,0	3,0	0,9	0,0	14,7	17,3	
Desporto de Rendimento	80,8	25,8	1,1	6,1	1,8	0,0	13,7	22,3	
Encargos especiais	11.253,3	11.253,3	866,5	10.401,8	9.956,8	4,9	86,5	1.294,5	
Outros Encargos Especiais	11.253,3	11.253,3	866,5	10.401,8	9.956,8	4,9	86,5	1.294,5	
Reserva de Contingência	626,5	458,5	0,0	0,0	0,0	0,0	0,0	458,5	
Reserva de Contingência	626,5	458,5	0,0	0,0	0,0	0,0	0,0	458,5	
TOTAL (I)	449.303,3	442.864,4	51.668,1	377.703,7	65.384,8	191.773,8	100,0	43,3	
DESPESAS (INTRA-ORÇAMENTÁRIAS) (II)	227,7	227,7	0,0	140,0	19,0	55,0	0,0	24,2	
Legislativa	227,7	227,7	0,0	140,0	19,0	55,0	0,0	24,2	
Ação Legislativa	4.680,0	4.680,0	0,0	4.680,0	628,4	1.820,4	0,9	38,9	
Administração	4.680,0	4.680,0	0,0	4.680,0	628,4	1.820,4	0,9	38,9	
Previdência do Regime Estatutário	3.463,0	3.463,0	0,0	0,0	0,0	0,0	0,0	3.463,0	
Previdência Social	3.463,0	3.463,0	0,0	0,0	0,0	0,0	0,0	3.463,0	
Administração Geral	10.902,0	10.902,0	0,0	10.952,0	1.437,4	4.187,5	2,1	38,4	
Saúde	650,0	650,0	0,0	0,0	83,5	126,3	0,1	19,3	
Administração Geral	10.252,0	10.252,0	0,0	10.252,0	1.353,9	4.061,2	2,0	39,6	
Previdência do Regime Estatutário	11.900,0	11.900,0	0,0	11.900,0	2.077,4	6.362,6	3,1	53,5	
Educação	11.900,0	11.900,0	0,0	11.900,0	2.077,4	6.362,6	3,1	53,5	
Ensino Fundamental	135,0	135,0	0,0	120,0	16,7	48,0	0,0	35,6	
Cultura	135,0	135,0	0,0	120,0	16,7	48,0	0,0	35,6	
Previdência Básica	31.307,7	31.307,7	0,0	26.882,0	4.179,0	12.473,3	100,0	39,8	
TOTAL (II)	480.811,0	474.172,1	51.668,1	404.596,7	69.573,8	204.247,3	100,0	43,1	
TOTAL (III) = (I + II)									

Fonte :

Anexo II do RREO

Data de Emissão: 29/07/2009 13:27h

SIGFIS - Versão 2009

MUNICÍPIO DE PETROPOLIS
RELATÓRIO RESUMIDO DA EXECUÇÃO ORÇAMENTÁRIA
DEMONSTRATIVO DAS RECEITAS E DESPESAS PREVIDENCIÁRIAS DO REGIME PRÓPRIO DOS SERVIDORES PÚBLICOS

ORÇAMENTO DA SEGURIDADE SOCIAL
PERÍODO DE REFERÊNCIA : 3º Bimestre / 2009

LRF, art. 53, inciso II - Anexo V

R\$ Milhares

RECEITAS PREVIDENCIÁRIAS INTRA ORÇAMENTÁRIAS - RPPS	PREVISÃO INICIAL	PREVISÃO ATUALIZADA	RECEITAS REALIZADAS		Até 3º Bim/2009	Até 3º Bim/2008
			No Bimestre	Até 3º Bim/2009		
RECEITAS CORRENTES (VII)	61.046,8	61.046,8	5.640,7	13.851,8	13.851,8	12.196,8
Recosta de Contribuições	0,0	0,0	4.513,1	12.724,2	12.724,2	12.196,8
Pessoal Civil	0,0	0,0	4.186,8	12.093,6	12.093,6	11.540,6
Contribuição Patronal do Servidor Ativo Civil	0,0	0,0	4.186,8	12.093,6	12.093,6	11.540,6
Contribuição Patronal do Servidor Inativo Civil	0,0	0,0	0,0	0,0	0,0	0,0
Contribuição do Servidor Ativo Civil	0,0	0,0	0,0	0,0	0,0	0,0
Contribuição do Servidor Inativo Civil	0,0	0,0	0,0	0,0	0,0	0,0
Contribuição Previdenciária para Cobertura de Déficit Atuarial	0,0	0,0	0,0	0,0	0,0	0,0
Contribuição Previdenciária em Regime de Débitos e Parcelamentos	0,0	0,0	326,3	630,6	630,6	659,2
Recosta Patrimonial	0,0	0,0	0,0	0,0	0,0	0,0
Outras Receitas Correntes	61.046,8	61.046,8	1.127,6	1.127,6	1.127,6	0,0
RECEITAS DE CAPITAL (IX)	0,0	0,0	0,0	0,0	0,0	0,0
Alienação de Bens	0,0	0,0	0,0	0,0	0,0	0,0
Amortização de Empréstimos	0,0	0,0	0,0	0,0	0,0	0,0
Outras Receitas de Capital	0,0	0,0	0,0	0,0	0,0	0,0
(-) DEDUÇÕES DA RECEITA (X)	0,0	0,0	0,0	0,0	0,0	0,0
TOTAL DAS RECEITAS PREVIDENCIÁRIAS INTRA-ORÇAMENTÁRIAS (XII)=(VII+IX)	61.046,8	61.046,8	5.640,7	13.851,8	13.851,8	12.196,8
DESPESAS PREVIDENCIÁRIAS INTRA-ORÇAMENTÁRIAS RPPS	DOTAÇÃO INICIAL	DOTAÇÃO ATUALIZADA	DESPESAS LIQUIDADAS		Até 3º Bim/2009	Até 3º Bim/2008
			No Bimestre	Até 3º Bim/2009		
ADMINISTRAÇÃO (XI)	3.463,0	3.463,0	870,7	1.472,7	1.472,7	92,0
Despesas Correntes	3.463,0	3.463,0	870,7	1.472,7	1.472,7	92,0
Despesas de Capital	0,0	0,0	0,0	0,0	0,0	0,0
TOTAL DAS DESPESAS PREVIDENCIÁRIAS INTRA-ORÇAMENTÁRIAS (XIII)=(XI+XII)	3.463,0	3.463,0	870,7	1.472,7	1.472,7	92,0

Fonte : Informações Magnéticas das Unidades Gestoras

MUNICÍPIO DE PETROPOLIS
RELATÓRIO RESUMIDO DA EXECUÇÃO ORÇAMENTÁRIA
DEMONSTRATIVO DAS RECEITAS E DESPESAS PREVIDENCIÁRIAS DO REGIME PRÓPRIO DOS SERVIDORES PÚBLICOS

ORÇAMENTO DA SEGURIDADE SOCIAL
PERÍODO DE REFERÊNCIA : 3º Bimestre / 2009

LRF, art. 53, inciso II - Anexo V

R\$ Milhares

RECEITAS PREVIDENCIÁRIAS EXCETO INTRA-ORÇAMENTÁRIAS (I)	PREVISÃO INICIAL	PREVISÃO ATUALIZADA	RECEITAS REALIZADAS		Até 3º Bim/2009	Até 3º Bim/2008
			No Bimestre	Até 3º Bim/2009		
RECEITAS CORRENTES	15.771,0	15.771,0	3.622,5	7.505,5	7.505,5	6.836,9
Recosta de Contribuições	15.771,0	15.771,0	3.622,5	7.505,5	7.505,5	6.836,9
Pessoal Civil	13.702,0	13.702,0	2.128,7	5.893,3	5.893,3	5.893,8
Contribuição Patronal Civil	9,0	9,0	4,3	28,6	28,6	30,0
Contribuição do Servidor Ativo Civil	13.500,0	13.500,0	2.096,3	5.821,3	5.821,3	5.821,3
Contribuição do Servidor Inativo Civil	158,0	158,0	22,8	46,7	46,7	39,6
Contribuição de Pensionista Civil	35,0	35,0	5,3	7,6	7,6	7,9
Outras Receitas de Contribuições	0,0	0,0	0,0	48,9	48,9	0,0
Recosta Patrimonial	501,5	501,5	52,4	148,7	148,7	248,3
Recostas Imobiliárias	0,0	0,0	0,0	0,0	0,0	0,0
Recostas de Valores Mobiliários	501,5	501,5	52,4	148,7	148,7	248,3
Outras Recostas Patrimoniais	0,0	0,0	0,0	0,0	0,0	0,0
Recosta de Serviços	41,0	41,0	1,8	4,8	4,8	14,2
Outras Recostas Correntes	1.526,5	1.526,5	1.439,6	1.439,6	1.439,6	675,6
Compensação Previdenciária do RGPS para o RPPS	1.500,0	1.500,0	1.439,4	1.439,4	1.439,4	643,8
Outras Recostas Correntes	26,5	26,5	3,2	22,3	22,3	31,8
RECEITAS DE CAPITAL	0,0	0,0	0,0	0,0	0,0	0,0
Alienação de Bens, Direitos e Ativos	0,0	0,0	0,0	0,0	0,0	0,0
Amortização de Empréstimos	0,0	0,0	0,0	0,0	0,0	0,0
Outras Receitas de Capital	0,0	0,0	0,0	0,0	0,0	0,0
(-) DEDUÇÕES DA RECEITA	0,0	0,0	0,0	0,0	0,0	0,0
TOTAL DAS RECEITAS PREVIDENCIÁRIAS (II)	15.771,0	15.771,0	3.622,5	7.505,5	7.505,5	6.836,9
DESPESAS PREVIDENCIÁRIAS EXCETO INTRA-ORÇAMENTÁRIAS	DOTAÇÃO INICIAL	DOTAÇÃO ATUALIZADA	DESPESAS LIQUIDADAS		Até 3º Bim/2009	Até 3º Bim/2008
			No Bimestre	Até 3º Bim/2009		
ADMINISTRAÇÃO	46.334,4	46.334,4	7.365,3	20.783,8	18.029,8	18.029,8
Despesas Correntes	7.168,0	7.168,0	1.257,7	2.562,3	1.971,9	1.971,9
Despesas de Capital	6.896,0	6.896,0	1.256,6	2.556,1	1.749,8	1.749,8
PREVIDENCIA SOCIAL	27,0	27,0	1,7	6,2	122,1	122,1
Pessoal Civil	39.166,4	39.166,4	6.127,6	18.221,5	16.157,9	16.157,9
Aposentadoria	31.046,4	31.046,4	4.864,1	14.519,3	12.787,5	12.787,5
Pensões	8.100,0	8.100,0	1.230,8	3.695,6	3.361,1	3.361,1
Outros Benefícios Previdenciários	18,0	18,0	2,7	6,6	9,3	9,3
Outras Despesas Previdenciárias	0,0	0,0	0,0	0,0	0,0	0,0
Compensação Previdenciária do RPPS para o RGPS	0,0	0,0	0,0	0,0	0,0	0,0
Demais despesas Previdenciárias	0,0	0,0	0,0	0,0	0,0	0,0
DESPESAS PREVIDENCIÁRIAS (III)=(II+IV)	3.463,0	3.463,0	870,7	1.472,7	1.472,7	92,0
RESULTADO PREVIDENCIÁRIO - RPPS (VII)-(III+V)	49.797,4	49.797,4	8.256,0	22.236,5	18.121,8	18.121,8
RESULTADO PREVIDENCIÁRIO - RPPS (VII)-(III+V)	27.020,4	27.020,4	1.007,2	-899,2	914,9	914,9

APORTES DE RECURSOS PARA O REGIME PRÓPRIO DE PREVIDENCIA SOCIAL	PREVISÃO INICIAL	PREVISÃO ATUALIZADA	RECEITAS REALIZADAS		Até 3º Bim/2009	Até 3º Bim/2008
			No Bimestre	Até 3º Bim/2009		
TOTAL DE APORTES PARA O RPPS	0,0	0,0	0,0	0,0	0,0	0,0
Plano Financeiro	0,0	0,0	0,0	0,0	0,0	0,0
Recursos para Cobertura da Inadimplência Financeira	0,0	0,0	0,0	0,0	0,0	0,0
Recursos para Formação de Reservas	0,0	0,0	0,0	0,0	0,0	0,0
Outros aportes para o RPPS	0,0	0,0	0,0	0,0	0,0	0,0
Plano Previdenciário	0,0	0,0	0,0	0,0	0,0	0,0
Recursos para Cobertura de Déficit Financeiro	0,0	0,0	0,0	0,0	0,0	0,0
Recursos para Cobertura de Déficit Atuarial	0,0	0,0	0,0	0,0	0,0	0,0
Outros aportes para o RPPS	0,0	0,0	0,0	0,0	0,0	0,0
RESERVA ORÇAMENTÁRIA DO RPPS	0,0					
VALOR	0,0					
BENS E DIREITOS DO RPPS	PREVISÃO ORÇAMENTÁRIA		PERÍODO DE REFERÊNCIA			
	Maio/2009	Junho/2009	Dez/2008			
Caixa	0,3	0,2	0,0			
Bancos Conta Movimento	395,9	91,1	30,8			
Investimentos	4.200,3	3.348,1	2.866,6			
Outros Bens e Direitos	4.695,8	0,0	4.695,8			
TOTAL DE BENS E DIREITOS DO RPPS	9.392,3	3.439,4	7.593,2			

Anexo V do RREO

Data de Emissão: 29/07/2009 13:27h

SIGFIS - Versão 2009

Anexo V do RREO

Data de Emissão: 29/07/2009 13:27h

SIGFIS - Versão 2009

MUNICÍPIO DE PETROPOLIS
RELATÓRIO RESUMIDO DA EXECUÇÃO ORÇAMENTÁRIA
DEMONSTRATIVO DO RESULTADO PRIMÁRIO
ORÇAMENTOS FISCAL E DA SEGURIDADE SOCIAL
PERÍODO DE REFERÊNCIA : 3º Bimestre / 2009

LRF, art 53, inciso III - Anexo VII

LRF, art 53, inciso III - Anexo VI

RECEITAS PRIMÁRIAS	PREVISÃO ATUALIZADA	RECEITAS REALIZADAS	
		No Bimestre	Jan a Jun/2009
RECEITAS PRIMÁRIAS CORRENTES (I)	457.767,7	71.817,2	235.090,9
Recargas Tributárias	114.143,0	12.986,3	54.600,2
Imposto s/ a Prop. Predial/Territorial Urbana (IPTU)	38.905,0	3.611,7	24.403,2
Impostos s/ Serviços de Qualquer Natureza (ISS)	46.700,0	5.519,5	21.545,5
Imposto s/ Transmissão de Bens Móveis (ITB)	5.700,0	1.324,1	2.623,4
Imposto de Renda Retido na Fonte (IRRF)	7.500,0	1.011,1	2.365,4
Outras Receitas Tributárias	15.338,0	1.519,9	8.340,0
Recarga de Contribuição	27.489,0	8.938,9	25.756,3
Recarga Previdenciária	13.702,0	6.315,4	17.439,3
Outras Receitas de Contribuições	13.787,0	2.623,5	7.242,3
Recarga Patrimonial Líquida	522,5	57,4	42,5
Recarga Patrimonial	5.656,6	841,8	2.875,9
(-) Modificações Financeiras	5.134,1	794,4	2.833,4
Transferências Correntes*	285.866,2	45.928,6	163.591,4
Cota Parte FPM (65%)	26.960,0	4.525,6	14.047,0
Cota Parte ICMS (65%)	72.000,0	11.294,5	31.469,6
L.C. Nº 87/96 - ICMS Desoneração (65%)	348,0	73,8	91,6
Convênios	5.615,5	752,0	27.761,9
Outras Transferências Correntes	190.762,7	29.282,7	90.221,3
Demais Receitas Correntes	19.927,0	3.906,0	8.533,9
Dívida Alívia	16.000,0	1.825,8	6.437,2
Diversas Receitas Correntes	3.927,0	2.080,2	2.066,7
Diversas Deduções de Receita do RPPS	0,0	0,0	0,0
RECEITAS DE CAPITAL (II)	200,0	0,0	0,0
Operações de Crédito (III)	0,0	0,0	0,0
Amortização de Empréstimos (IV)	0,0	0,0	0,0
Alienação de Ativos (V)	0,0	0,0	0,0
Transferências de Capital	0,0	0,0	0,0
Convênios	0,0	0,0	0,0
Outras Transferências de Capital	200,0	0,0	0,0
RECEITAS PRIMÁRIAS DE CAPITAL (VI) = (II+III+IV+V)	200,0	0,0	0,0
RECEITA PRIMÁRIA TOTAL (VII) = (I + VI)	457.967,7	71.817,2	235.090,9

LRF, art 53, inciso III - Anexo VI

DESPESAS PRIMÁRIAS	DOTAÇÃO ATUALIZADA	DESPESAS LIQUIDADAS	
		No Bimestre	Jan a Jun/2009
DESPESAS PRIMÁRIAS (VIII)	451.435,4	68.038,7	188.474,0
Pessoal e Encargos Sociais	250.030,1	34.368,0	109.791,6
Juros e Encargos da Dívida (IX)	3.507,9	546,3	2.670,6
Outras Despesas Correntes	197.897,4	33.124,4	86.011,8
DESPESAS PRIMÁRIAS CORRENTES (X) = (VIII - IX)	447.927,5	67.492,4	195.803,4
DESPESAS DE CAPITAL (XI)	22.278,2	1.535,1	5.777,0
Investimentos	17.546,0	1.547,3	2.010,8
Inversões Financeiras	515,7	0,0	965,7
Concessão de Empréstimos (XII)	0,0	0,0	0,0
Aquisição de Título de Capital já Integralizado (XIII)	0,0	0,0	0,0
Demais Inversões Financeiras	515,7	0,0	965,7
Amortização da Dívida (XIV)	4.216,5	-12,2	3.769,2
DESPESAS PRIMÁRIAS DE CAPITAL (XV) = (XI-XII-XIII-XIV)	18.061,7	1.547,3	2.010,8
RESERVA DE CONTINGÊNCIA (XVI)	438,5	0,0	0,0
RESERVA ORÇAMENTÁRIA DO RPPS (XVII)	466.447,7	68.038,7	197.814,2
DESPESA PRIMÁRIA TOTAL (XVIII) = (X+XV+XVI+XVII)	-8.480,0	2.777,5	-114.867,7
SALDO DE EXERCÍCIOS ANTERIORES			351,6

LRF, art 53, inciso III - Anexo VI

DISCRIMINAÇÃO DA META FISCAL		VALOR	
META DE RESULTADO PRIMÁRIO FIXADA NO ANEXO DE METAS FISCAIS DA LDO P/O EXERCÍCIO DE REFERÊNCIA		4.245,2	
Fonte : Informações Magnéticas das Unidades Gestoras			
Nota : Para efeito deste Demonstrativo, o montante das Transferências Correntes corresponde, dentre outras receitas, ao total das Transferências Intergovernamentais, excluídas as Deduções da Receita Corrente para Formação do FUNDEB.			

LRF, art 53, inciso III - Anexo VI

ESPECIFICAÇÃO	SALDO	
	Em 30/12/2008 (a)	Em 30/Jun/2009 (c)
DÍVIDA CONSOLIDADA (I)	48.260,9	48.101,4
DEDUÇÕES (II)	7.856,3	49.724,8
Ativo Disponível	11.408,3	15.678,0
Haveres Financeiros	9.506,0	45.045,1
(-) Restos a Pagar Processados	13.057,9	10.998,3
DÍVIDA CONSOLIDADA LÍQUIDA (III) = (I - II)	40.404,6	-1.623,3
RECEITA DE PRIVATIZAÇÕES (IV)	0,0	0,0
PASSIVOS RECONHECIDOS (V)	13.276,5	8.338,8
DÍVIDA FISCAL LÍQUIDA (III + IV - V)	27.128,1	-9.962,1

LRF, art 53, inciso III - Anexo VI

ESPECIFICAÇÃO	SALDO	
	Em 30/12/2008 (a)	Em 30/Jun/2009 (c)
DÍVIDA CONSOLIDADA PREVIDENCIÁRIA (VI)	0,0	0,0
Deduções (VII)	2.740,6	3.289,7
Ativo Disponível	30,8	91,4
Haveres Financeiros	2.866,6	3.346,1
(-) Restos a Pagar Processados	156,8	149,8
DÍVIDA CONSOLIDADA LÍQUIDA PREVIDENCIÁRIA (VIII) = (VI - VII)	-2.740,6	-3.289,7
PASSIVOS RECONHECIDOS (IX)	0,0	0,0
DÍVIDA FISCAL LÍQUIDA PREVIDENCIÁRIA (VII - IX)	-2.740,6	-3.289,7

LRF, art 53, inciso III - Anexo VI

ESPECIFICAÇÃO	SALDO	
	Em 30/12/2008 (a)	Em 30/Jun/2009 (c)
Dívida Consolidada Ajustada (X)	30.978,5	44.145,4
Deduções (II)	7.856,3	49.724,8
Dívida Consolidada Líquida (XI) = (X - II)	23.122,2	-5.679,4
Receita de Privatizações (IV)	0,0	0,0
Passivos Reconhecidos (V)	13.276,5	8.338,8
DÍVIDA FISCAL LÍQUIDA (XI + IV - V)	9.845,7	-13.918,2

LRF, art 53, inciso III - Anexo VI

REGIME PREVIDENCIÁRIO		DISCRIMINAÇÃO DA META FISCAL	
ESPECIFICAÇÃO	SALDO		Valor
	Em 30/12/2008 (c - a)	Em 30/Jun/2009 (c - b)	
DÍVIDA CONSOLIDADA PREVIDENCIÁRIA (VI)	0,0	0,0	-979,4
Deduções (VII)	2.740,6	3.289,7	
Ativo Disponível	30,8	91,4	
Haveres Financeiros	2.866,6	3.346,1	
(-) Restos a Pagar Processados	156,8	149,8	
DÍVIDA CONSOLIDADA LÍQUIDA PREVIDENCIÁRIA (VIII) = (VI - VII)	-2.740,6	-3.289,7	
PASSIVOS RECONHECIDOS (IX)	0,0	0,0	
DÍVIDA FISCAL LÍQUIDA PREVIDENCIÁRIA (VII - IX)	-2.740,6	-3.289,7	

LRF, art 53, inciso III - Anexo VI

RESULTADO NOMINAL AJUSTADO		PERÍODO DE REFERÊNCIA	
RESULTADO NOMINAL	SALDO		Valor
	No Bimestre (c - b)	Jan/2009 até Jun/2009 (c - a)	
RESULTADO NOMINAL AJUSTADO	20,8	-23.763,9	

LRF, art 53, inciso III - Anexo VI

RESULTADO NOMINAL AJUSTADO		PERÍODO DE REFERÊNCIA	
RESULTADO NOMINAL	SALDO		Valor
	No Bimestre (c - b)	Jan/2009 até Jun/2009 (c - a)	
RESULTADO NOMINAL AJUSTADO	20,8	-23.763,9	

LRF, art 53, inciso III - Anexo VI

RESULTADO NOMINAL AJUSTADO		PERÍODO DE REFERÊNCIA	
RESULTADO NOMINAL	SALDO		Valor
	No Bimestre (c - b)	Jan/2009 até Jun/2009 (c - a)	
RESULTADO NOMINAL AJUSTADO	20,8	-23.763,9	

LRF, art 53, inciso III - Anexo VI

RESULTADO NOMINAL AJUSTADO		PERÍODO DE REFERÊNCIA	
RESULTADO NOMINAL	SALDO		Valor
	No Bimestre (c - b)	Jan/2009 até Jun/2009 (c - a)	
RESULTADO NOMINAL AJUSTADO	20,8	-23.763,9	

LRF, art 53, inciso III - Anexo VI

RESULTADO NOMINAL AJUSTADO		PERÍODO DE REFERÊNCIA	
RESULTADO NOMINAL	SALDO		Valor
	No Bimestre (c - b)	Jan/2009 até Jun/2009 (c - a)	
RESULTADO NOMINAL AJUSTADO	20,8	-23.763,9	

LRF, art 53, inciso III - Anexo VI

RESULTADO NOMINAL AJUSTADO		PERÍODO DE REFERÊNCIA	
RESULTADO NOMINAL	SALDO		Valor
	No Bimestre (c - b)	Jan/2009 até Jun/2009 (c - a)	
RESULTADO NOMINAL AJUSTADO	20,8	-23.763,9	

LRF, art 53, inciso III - Anexo VI

RESULTADO NOMINAL AJUSTADO		PERÍODO DE REFERÊNCIA	
RESULTADO NOMINAL	SALDO		Valor
	No Bimestre (c - b)	Jan/2009 até Jun/2009 (c - a)	
RESULTADO NOMINAL AJUSTADO	20,8	-23.763,9	

LRF, art 53, inciso III - Anexo VI

RESULTADO NOMINAL AJUSTADO		PERÍODO DE REFERÊNCIA	
RESULTADO NOMINAL	SALDO		Valor
	No Bimestre (c - b)	Jan/2009 até Jun/2009 (c - a)	
RESULTADO NOMINAL AJUSTADO	20,8	-23.763,9	

LRF, art 53, inciso III - Anexo VI

RESULTADO NOMINAL AJUSTADO		PERÍODO DE REFERÊNCIA	
RESULTADO NOMINAL	SALDO		Valor
	No Bimestre (c - b)	Jan/2009 até Jun/2009 (c - a)	
RESULTADO NOMINAL AJUSTADO	20,8	-23.763,9	

LRF, art 53, inciso III - Anexo VI

RESULTADO NOMINAL AJUSTADO		PERÍODO DE REFERÊNCIA	
RESULTADO NOMINAL	SALDO		Valor
	No Bimestre (c - b)	Jan/2009 até Jun/2009 (c - a)	
RESULTADO NOMINAL AJUSTADO	20,8	-23.763,9	

LRF, art 53, inciso III - Anexo VI

RESULTADO NOMINAL AJUSTADO		PERÍODO DE REFERÊNCIA	
RESULTADO NOMINAL	SALDO		Valor
	No Bimestre (c - b)	Jan/2009 até Jun/2009 (c - a)	
RESULTADO NOMINAL AJUSTADO	20,8	-23.763,9	

LRF, art 53, inciso III - Anexo VI

RESULTADO NOMINAL AJUSTADO		PERÍODO DE REFERÊNCIA	
RESULTADO NOMINAL	SALDO		Valor
	No Bimestre (c - b)	Jan/2009 até Jun/2009 (c - a)	
RESULTADO NOMINAL AJUSTADO	20,8	-23.763,9	

LRF, art 53, inciso III - Anexo VI

RESULTADO NOMINAL AJUSTADO		PERÍODO DE REFERÊNCIA	
RESULTADO NOMINAL	SALDO		Valor
	No Bimestre (c - b)	Jan/2009 até Jun/2009 (c - a)	
RESULTADO NOMINAL AJUSTADO	20,8	-23.763,9	

LRF, art 53, inciso III - Anexo VI

RESULTADO NOMINAL AJUSTADO		PERÍODO DE REFERÊNCIA	
RESULTADO NOMINAL	SALDO		Valor
	No Bimestre (c - b)	Jan/2009 até Jun/2009 (c - a)	
RESULTADO NOMINAL AJUSTADO	20,8	-23.763,9	

LRF, art 53, inciso III - Anexo VI

RESULTADO NOMINAL AJUSTADO		PERÍODO DE REFERÊNCIA	
RESULTADO NOMINAL	SALDO		Valor
	No Bimestre (c - b)	Jan/2009 até Jun/2009 (c - a)	
RESULTADO NOMINAL AJUSTADO	20,8	-23.763,9	

LRF, art 53, inciso III - Anexo VI

RESULTADO NOMINAL AJUSTADO		PERÍODO DE REFERÊNCIA	
RESULTADO NOMINAL	SALDO		Valor
	No Bimestre (c - b)	Jan/2009 até Jun/2009 (c - a)	
RESULTADO NOMINAL AJUSTADO	20,8	-23.763,9	

LRF, art 53, inciso III - Anexo VI

RESULTADO NOMINAL AJUSTADO		PERÍODO DE REFERÊNCIA	
RESULTADO NOMINAL	SALDO		Valor
	No Bimestre (c - b)	Jan/2009 até Jun/2009 (c - a)	
RESULTADO NOMINAL AJUSTADO	20,8	-23.763,9	

LRF, art 53, inciso III - Anexo VI

RESULTADO NOMINAL AJUSTADO		PERÍODO DE REFERÊNCIA	
RESULTADO NOMINAL	SALDO		Valor
	No Bimestre (c - b)	Jan/2009 até Jun/2009 (c - a)	
RESULTADO NOMINAL AJUSTADO	20,8	-23.763,9	

LRF, art 53, inciso III - Anexo VI

RESULTADO NOMINAL AJUSTADO		PERÍODO DE REFERÊNCIA	
RESULTADO NOMINAL	SALDO		Valor
	No Bimestre (c - b)	Jan/2009 até Jun/2009 (c - a)	
RESULTADO NOMINAL AJUSTADO	20,8	-23.763,9	

LRF, art 53, inciso III - Anexo VI

RESULTADO NOMINAL AJUSTADO		PERÍODO DE REFERÊNCIA	
RESULTADO NOMINAL	SALDO		Valor
	No Bimestre (c - b)	Jan/2009 até Jun/2009 (c - a)	
RESULTADO NOMINAL AJUSTADO	20,8	-23.763,9	

LRF, art 53, inciso III - Anexo VI

RESULTADO NOMINAL AJUSTADO		PERÍODO DE REFERÊNCIA	
RESULTADO NOMINAL	SALDO		Valor
	No Bimestre (c - b)	Jan/2009 até Jun/2009 (c - a)	
RESULTADO NOMINAL AJUSTADO	20,8	-23.763,9	

LRF, art 53, inciso III - Anexo VI

RESULTADO NOMINAL AJUSTADO		PERÍODO DE REFERÊNCIA	
RESULTADO NOMINAL	SALDO		Valor
	No Bimestre (c - b)	Jan/2009 até Jun/2009 (c - a)	
RESULTADO NOMINAL AJUSTADO	20,8	-23.763,9	

LRF, art 53, inciso III - Anexo VI

MUNICÍPIO DE PETROPOLIS
RELATÓRIO RESUMIDO DA EXECUÇÃO ORÇAMENTÁRIA
DEMONSTRATIVO DOS RESTOS A PAGAR POR PODER E ÓRGÃO
ORÇAMENTOS FISCAL E DA SEGURIDADE SOCIAL
PERÍODO DE REFERÊNCIA : 3º Bimestre / 2009

LRF, art 53, inciso V - Anexo IX

R\$ Milhares

PODER/ÓRGÃO	RP PROCESSADOS				RP NÃO-PROCESSADOS				Saldo		
	Exercícios Anteriores	Inscritos 2008	Fonte	Canc.	Pagos	Saldo	Inscritos 2008	Fonte		Canc.	Pagos
TOTAL (I + II)				27,0	2.038,8	11.148,1	4.091,3		68,7	2.235,9	1.788,7

Fonte : Informações Magnéticas das Unidades Gestoras

Legenda :

- 00 - ORDINÁRIOS
- 04 - ROYALTIES PETRÓLEO
- 05 - SALÁRIO EDUCAÇÃO
- 10 - DIRETAM. ARRECADADO
- 11 - OPERAÇÕES DE CREDITO
- 12 - CONVÊNIOS
- 15 - FUNDEF
- 16 - SUS
- 17 - FNAS
- 18 - FNDE
- 19 - REGIME PRÓPRIO(RPPS)
- 97 - CONSERV. AMBIENTAL
- 99 - DIVERSAS

MUNICÍPIO DE PETROPOLIS
RELATÓRIO RESUMIDO DA EXECUÇÃO ORÇAMENTÁRIA
DEMONSTRATIVO DOS RESTOS A PAGAR POR PODER E ÓRGÃO
ORÇAMENTOS FISCAL E DA SEGURIDADE SOCIAL
PERÍODO DE REFERÊNCIA : 3º Bimestre / 2009

LRF, art 53, inciso V - Anexo IX

R\$ Milhares

PODER/ÓRGÃO	RP PROCESSADOS				RP NÃO-PROCESSADOS				Saldo		
	Exercícios Anteriores	Inscritos 2008	Fonte	Canc.	Pagos	Saldo	Inscritos 2008	Fonte		Canc.	Pagos
EXECUTIVO											
RESTOS A PAGAR (EXCETO INTRA-ORÇAMENT. ARBOS) (II)	1.608,8	678,1	114,6	0,0	0,0	782,7	0,0	0,0	0,0	0,0	0,0
PREFEITURA PETROPOLIS	0,0	0,0	0,0	0,0	0,0	0,0	0,0	0,0	0,0	0,0	0,0
FUNDO MUN HAB REG FUNDIÁRIA PETROPOLIS	2.285,4	0,1	1,6	0,0	0,0	2.285,5	3,1	12,0	0,0	0,0	3,1
INST PREV ASS SOC SER PUB MUN PETROPOLIS	272,8	0,0	0,0	0,0	0,0	272,8	0,0	15,0	0,0	0,0	0,0
FUNDO MUN SAUDE PETROPOLIS	18,0	0,0	0,0	0,0	0,0	18,0	0,0	16,0	0,0	0,0	0,0
FUNDO MUN DIR CRIANÇA ADOLESC PETROPOLIS	25,9	173,3	98,0	0,0	0,0	147,4	0,0	99,0	0,0	0,0	0,0
FUNDO MUN POLITICA AGRICOLA PETROPOLIS	59,1	0,0	0,0	0,0	0,0	59,1	0,0	0,0	0,0	0,0	0,0
FUNDO MUN EDUCACAO PETROPOLIS	204,6	11,3	18,0	0,0	7,0	208,8	10,9	19,0	0,0	10,9	0,0
FUNDO MUN SAUDE PETROPOLIS	2.423,4	614,2	0,0	0,0	690,5	2.347,1	0,0	0,0	0,0	0,0	0,0
FUNDO MUN DIR CRIANÇA ADOLESC PETROPOLIS	26,8	0,0	0,0	0,0	223,2	41,1	3.676,0	16,0	61,7	2.132,0	1.482,3
FUNDO MUN POLITICA AGRICOLA PETROPOLIS	16,0	0,0	0,0	0,0	0,0	16,0	0,0	0,0	0,0	0,0	0,0
FUNDO MUN EDUCACAO PETROPOLIS	228,8	73,1	0,0	0,0	58,4	243,5	5,0	0,0	5,0	0,0	0,0
FUNDAÇÃO MUN SAUDE PETROPOLIS	390,1	236,5	18,0	27,0	308,3	291,3	0,0	18,0	0,0	0,0	0,0
FUNDAÇÃO CULTURA E TURISMO PETROPOLIS	349,9	36,2	0,0	0,0	355,6	0,0	0,0	16,0	0,0	0,0	0,0
FUNDO MUN ASSIST SOCIAL PETROPOLIS	19,4	0,0	0,0	0,0	0,0	19,4	0,0	0,0	0,0	0,0	0,0
FUNDO MUN SAUDE PETROPOLIS	13,8	0,0	0,0	0,0	0,0	13,8	0,0	0,0	0,0	0,0	0,0
FUNDO MUN SAUDE SERVIDORES PETROPOLIS	93,7	0,0	17,0	0,0	0,0	93,7	0,0	17,0	0,0	0,0	0,0
LEGISLATIVO	13,9	0,0	0,0	0,0	0,0	13,9	0,0	0,0	0,0	0,0	0,0
CÂMARA PETROPOLIS	487,9	0,0	0,0	0,0	0,0	487,9	0,0	0,0	0,0	0,0	0,0
TOTAL (II)	9.708,0	2.487,1	27,0	1.373,2	10.784,8	4.091,3	86,7	2.235,9	1.788,7		
EXECUTIVO											
FUNDO MUN SAUDE PETROPOLIS	666,4	0,0	0,0	0,0	666,4	0,0	0,0	0,0	0,0	0,0	0,0
FUNDO MUN ASSIST SOCIAL PETROPOLIS	190,6	0,0	0,0	0,0	190,6	0,0	0,0	0,0	0,0	0,0	0,0
FUNDO MUN SAUDE PETROPOLIS	162,6	0,0	17,0	0,0	162,6	0,0	17,0	0,0	0,0	0,0	0,0
TOTAL (I)	353,2	666,4	0,0	0,0	666,4	353,2	0,0	0,0	0,0	0,0	0,0

MUNICÍPIO DE PETRÓPOLIS
RELATÓRIO RESUMIDO DA EXECUÇÃO ORÇAMENTÁRIA
DEMONSTRATIVO DAS RECEITAS E DESPESAS COM MANUTENÇÃO E DESENVOLVIMENTO DO ENSINO
ORÇAMENTOS FISCAL E DA SEGURIDADE SOCIAL
PERÍODO DE REFERÊNCIA : 3º Bimestre / 2009

LEI 9.394/96, art 72 - Anexo X

RECEITA RESULTANTE DE IMPOSTOS (caput do art. 212 da Constituição)	RECEITAS DO ENSINO			RECEITAS REALIZADAS		
	PREVISÃO INICIAL	PREVISÃO ATUALIZADA (a)	No Bimestre (b)	Até o Bimestre (c)	% do Total (d)	% do Bimestre (e)
TOTAL DAS RECEITAS DE IMPOSTOS	115.285,0	115.285,0	11.503,6	49.774,1	9,98	0,00
1.1-Recita Resultante do imposto sobre a Propriedade Predial e Territorial Urbana - IPTU	55.375,0	55.375,0	3.648,9	27.917,1	6,59	0,00
1.2-Recita Resultante do imposto sobre a Propriedade Predial e Territorial Urbana - IPTU	38.905,0	38.905,0	3.611,7	24.032,2	9,28	0,00
Multas, Juros de Mora e Outros Encargos do IPTU	470,0	470,0	37,2	151,4	7,91	0,00
Divida Ativa do IPTU	16.000,0	16.000,0	0,0	3.982,5	0,00	0,00
Multas, Juros de Mora, Atualização Monetária e Outros Encargos da Divida Ativa do IPTU	0,0	0,0	0,0	0,0	0,00	0,00
(-) Deduções da Receita do IPTU	0,0	0,0	0,0	0,0	0,00	0,00
1.2-Recita Resultante do imposto sobre Transmissão Inter Vivos - ITBI	5.700,0	5.700,0	1.324,1	2.823,4	23,23	0,00
Imposto sobre Transmissão Inter Vivos - ITBI	5.700,0	5.700,0	1.324,1	2.823,4	23,23	0,00
Divida Ativa do ITBI	0,0	0,0	0,0	0,0	0,00	0,00
Multas, Juros de Mora, Atualização Monetária e Outros Encargos da Divida Ativa do ITBI	0,0	0,0	0,0	0,0	0,00	0,00
(-) Deduções da Receita do ITBI	0,0	0,0	0,0	0,0	0,00	0,00
1.3-Recita Resultante do imposto sobre Serviços de Qualquer Natureza - ISS	46.710,0	46.710,0	5.519,5	16.488,2	11,82	0,00
Imposto sobre Serviços de Qualquer Natureza - ISS	46.710,0	46.710,0	5.519,5	16.488,2	11,82	0,00
Divida Ativa do ISS	10,0	10,0	0,0	0,0	0,00	0,00
Multas, Juros de Mora e Outros Encargos do ISS	0,0	0,0	0,0	0,0	0,00	0,00
Multas, Juros de Mora, Atualização Monetária e Outros Encargos da Divida Ativa do ISS	0,0	0,0	0,0	0,0	0,00	0,00
(-) Deduções da Receita do ISS	0,0	0,0	0,0	0,0	0,00	0,00
1.4-Recita Resultante do imposto sobre Renda Retido na Fonte - IRRF	7.500,0	7.500,0	1.011,1	2.585,4	13,48	0,00
Imposto de Renda Retido na Fonte - IRRF	7.500,0	7.500,0	1.011,1	2.585,4	13,48	0,00
Divida Ativa do IRRF	0,0	0,0	0,0	0,0	0,00	0,00
Multas, Juros de Mora, Atualização Monetária e Outros Encargos da Divida Ativa do IRRF	0,0	0,0	0,0	0,0	0,00	0,00
(-) Deduções da Receita do IRRF	0,0	0,0	0,0	0,0	0,00	0,00
1.5-Recita Resultante do imposto Territorial Rural - ITR (CF, art. 183, §4º, III)	0,0	0,0	0,0	0,0	0,00	0,00
ITR	0,0	0,0	0,0	0,0	0,00	0,00
Divida Ativa do ITR	0,0	0,0	0,0	0,0	0,00	0,00
Multas, Juros de Mora e Outros Encargos do ITR	0,0	0,0	0,0	0,0	0,00	0,00
(-) Deduções da Receita do ITR	0,0	0,0	0,0	0,0	0,00	0,00
Multas, Juros de Mora, Atualização Monetária e Outros Encargos da Divida Ativa do ITR	0,0	0,0	0,0	0,0	0,00	0,00
2-RECEITAS DE TRANSFERÊNCIAS CONSTITUCIONAIS E LEGAIS	141.505,0	141.505,0	21.991,0	76.786,1	15,54	0,00
2.1-Cota-Parte FPM	33.700,0	33.700,0	5.658,8	15.913,4	16,79	0,00
2.2-Cota-Parte ICMS	90.000,0	90.000,0	14.118,1	45.070,9	15,69	0,00
2.3-ICMS-Desoneração - L.C. nº97/1996	435,0	435,0	92,3	276,8	21,22	0,00
2.4-Cota-Parte IP-Esportação	2.300,0	2.300,0	346,8	1.048,1	14,82	0,00
2.5-Cota-Parte ITR	70,0	70,0	17,9	34,7	25,57	0,00
2.6-Cota-Parte IPVA	15.000,0	15.000,0	1.765,1	14.465,2	11,77	0,00
2.7-Cota-Parte IOF-Quota	0,0	0,0	0,0	0,0	0,00	0,00
3-TOTAL DA RECEITA BRUTA DE IMPOSTOS (1 + 2)	256.790,0	256.790,0	33.494,6	126.563,2	13,04	0,00

R\$ Milhares

LEI 9.394/96, art 72 - Anexo X

RECEITAS ADICIONAIS PARA FINANCIAMENTO DO ENSINO	RECEITAS REALIZADAS		
	PREVISÃO INICIAL	PREVISÃO ATUALIZADA (a)	No Bimestre (b)
TOTAL DAS RECEITAS ADICIONAIS PARA FINANCIAMENTO DO ENSINO (4 + 5 + 6 + 7 + 8)	14.211,5	14.211,5	2.081,4
4-RECEITA DA APLIC. FINANC. DE OUTROS RECURSOS DE IMPOSTOS VINC. AO ENSINO	0,0	0,0	0,0
5-TRANSFERÊNCIAS DE COMÊNÇOS DESTINADAS A PROGRAMAS DE EDUCAÇÃO	14.13,5	14.13,5	2.081,4
5.1-Transferências de Salário Educação	10.000,0	10.000,0	1.637,6
5.2-Outras Transferências de FINE	4.131,5	4.131,5	444,4
5.3-Aplicação Financeira dos Recursos do FINE	0,0	0,0	0,0
6-RECEITA DE TRANSFERÊNCIAS DE COMÊNÇOS	80,0	80,0	0,0
6.1- Transferências de Comênços	80,0	80,0	0,0
6.2-Aplicação Financeira de Recursos de Comênços	0,0	0,0	0,0
7-RECEITA DE OPERAÇÕES DE CRÉDITO	0,0	0,0	0,0
8-OUTRAS RECEITAS PARA FINANCIAMENTO DO ENSINO	0,0	0,0	0,0
9-TOTAL RECEITAS ADICIONAIS PARA FINANCIAMENTO DO ENSINO (4 + 5 + 6 + 7 + 8)	14.211,5	14.211,5	2.081,4

FUNDEB			
RECEITAS DO FUNDEB	RECEITAS REALIZADAS		
	PREVISÃO INICIAL	PREVISÃO ATUALIZADA (a)	No Bimestre (b)
TOTAL DAS RECEITAS DO FUNDEB	28.301,0	28.301,0	1.398,4
10-RECEITAS DESTINADAS AO FUNDEB - (20% de 2.1)	18.000,0	18.000,0	1.131,2
10.1-Cota-Parte FPM Destinada ao FUNDEB - (20% de 2.1)	7.740,0	7.740,0	2.823,5
10.2-Cota-Parte ICMS Destinada ao FUNDEB - (20% de 2.2)	87,0	87,0	18,5
10.3-ICMS-Desoneração Destinada ao FUNDEB - (20% de 2.3)	460,0	460,0	68,2
10.4-Cota-Parte IP-Esportação Destinada ao FUNDEB - (20% de 2.4)	14,0	14,0	3,5
10.5-Cota-Parte IPVA Destinada ao FUNDEB - (20% de 2.5)	3.000,0	3.000,0	353,0
10.6-Cota-Parte FPM Destinada ao FUNDEB - (20% de 2.6)	82.300,0	82.300,0	11.381,6
11-RECEITAS RECEBIDAS DO FUNDEB	82.300,0	82.300,0	11.381,6
11.1-Transferências de Recursos do FUNDEB	82.300,0	82.300,0	11.381,6
11.2-Complementação de União ao FUNDEB	0,0	0,0	0,0
11.3-Recita de Aplicação Financeira dos Recursos FUNDEB	0,0	0,0	0,0
12-RESULTADO LÍQUIDO DAS TRANSFERÊNCIAS DO FUNDEB (11.1 - 10)	53.989,0	53.989,0	6.983,5
13-RESULTADO LÍQUIDO DA TRANSFERÊNCIA (11 + 10) = ACRESCIMO RESULTANTE DAS TRANSFERÊNCIAS DO FUNDEB	0,0	0,0	0,0
14-RESULTADO LÍQUIDO DA TRANSFERÊNCIA (11 + 10) = ACRESCIMO RESULTANTE DAS TRANSFERÊNCIAS DO FUNDEB	0,0	0,0	0,0

DESPESAS DO FUNDEB			
DESPESAS DO FUNDEB	DESPESAS LIQUIDADAS		
	DOTAÇÃO INICIAL	DOTAÇÃO ATUALIZADA (a)	No Bimestre (b)
TOTAL DAS DESPESAS DO FUNDEB (13 + 14)	82.300,0	82.300,0	10.506,9
13-PAGAMENTO DOS PROFISSIONAIS DO MAGISTERIO	73.500,0	73.500,0	9.353,9
13.1-Com Educação Infantil	0,0	0,0	0,0
13.2-Com Ensino Fundamental	73.500,0	73.500,0	9.353,9
14-OUTRAS DESPESAS	8.800,0	8.800,0	1.153,0
14.1-Com Educação Infantil	0,0	0,0	0,0
14.2-Com Ensino Fundamental	8.800,0	8.800,0	1.153,0
15-TOTAL DAS DESPESAS DO FUNDEB (13 + 14)	82.300,0	82.300,0	10.506,9

DESCRIÇÃO PARA FINS DE LIMITE DO FUNDEB PARA PAGAMENTO DOS PROFISSIONAIS DE ENSINO			
DESCRIÇÃO PARA FINS DE LIMITE DO FUNDEB PARA PAGAMENTO DOS PROFISSIONAIS DE ENSINO	DESPESAS LIQUIDADAS		
	DOTAÇÃO INICIAL	DOTAÇÃO ATUALIZADA (a)	No Bimestre (b)
TOTAL DAS DESPESAS DO FUNDEB PARA PAGAMENTO DOS PROFISSIONAIS DE ENSINO	73.500,0	73.500,0	9.353,9
16-RESTOS A PAGAR INSCRITOS NO EXERCÍCIO SEM DISPONIBILIDADE FINANCEIRA DE RECURSOS DO FUNDEB	0,0	0,0	0,0
17-DESPESAS CUSTEADAS COM O SUPERÁVIT FINANCEIRO DO EXERCÍCIO ANTERIOR DO FUNDEB	0,0	0,0	0,0
18-TOTAL DE DEDUÇÕES CONSIDERADAS PARA FINS DE LIMITE DO FUNDEB (16+17)	0,0	0,0	0,0
19-MÍNIMO DE 80% DO FUNDEB NA REMUNERAÇÃO DO MAGISTERIO COM EDUCAÇÃO INFANTIL E ENSINO FUNDAMENTAL (15-18)/(11) x 100%	0,0	0,0	74,71
20-RECURSOS RECEBIDOS DO FUNDEB EM 2009 QUE NÃO FORAM UTILIZADOS	0,0	0,0	0,0
21-DESPESAS CUSTEADAS COM O SALDO DO ITEM 20 ATÉ O PRIMEIRO TRIMESTRE DE 2009	0,0	0,0	0,0

R\$ Milhares

LEI 9.394/96, art 72 - Anexo X

MUNICÍPIO DE PETRÓPOLIS
RELATÓRIO RESUMIDO DA EXECUÇÃO ORÇAMENTÁRIA
DEMONSTRATIVO DAS RECEITAS E DESPESAS PRÓPRIAS COM SAÚDE
ORÇAMENTOS FISCAL E DA SEGURIDADE SOCIAL
PERÍODO DE REFERÊNCIA: 3º Bimestre / 2009

RECEITAS	PREVISÃO INICIAL	PREVISÃO ATUALIZADA (a)	RECEITAS REALIZADAS	
			Até 3º Bim/2009	% (b/a)
RECEITAS DE IMPOSTOS E TRANSFERÊNCIAS CONSTITUCIONAIS E LEGAIS (I)	256.790,00	256.790,00	126.883,2	49,29
Impostos	96.800,00	96.800,00	46.280,00	46,82
Multas, Juros de mora e Dívidas Ativas dos Impostos	16.480,00	16.480,00	3.513,39	21,32
Recargas de Transferências Constitucionais e Legais	141.500,00	141.500,00	76.789,10	54,27
Da União	34.205,00	34.205,00	16.224,9	47,43
Do Estado	107.300,00	107.300,00	60.564,2	56,44
TRANSFERÊNCIA DE RECURSOS DO SISTEMA ÚNICO DE SAÚDE - SUS (II)	58.586,90	58.586,90	33.734,4	51,43
Da União para o Município	58.586,90	58.586,90	33.734,4	51,43
Do Estado para o Município	0,00	0,00	0,00	0,00
Demas Municípios para o Município	0,00	0,00	0,00	0,00
Outras Receitas do SUS	0,00	0,00	0,00	0,00
RECEITAS DE OPERAÇÕES DE CRÉDITO VINCULADAS À SAÚDE (III)	0,00	0,00	0,00	0,00
OUTRAS RECEITAS ORÇAMENTÁRIAS	163.495,00	163.495,00	79.890,5	47,32
(-)- DEDUÇÃO PARA O FUNDEB	28.301,00	28.301,00	15.854,4	54,26
TOTAL	461.590,90	461.590,90	224.837,7	48,72

DESPESAS COM SAÚDE (Por Grupo de Natureza da Despesa)	DOTAÇÃO INICIAL	DOTAÇÃO ATUALIZADA (c)	DESPESAS REALIZADAS	
			Até 3º Bim/2009	% (d/c)
DESPESAS CORRENTES	132.249,50	132.249,50	61.265,5	46,07
Pessoal e Encargos Sociais	59.218,1	59.218,1	30.320,5	51,39
Juros e Encargos da Dívida	0,00	0,00	0,00	0,00
Outras Despesas Correntes	73.031,4	73.031,4	30.945,0	39,10
DESPESAS DE CAPITAL	657,0	657,0	230,3	35,05
Investimentos	657,0	657,0	230,3	35,05
Inversões Financeiras	0,00	0,00	0,00	0,00
Amortização da Dívida	0,00	0,00	0,00	0,00
TOTAL (IV)	132.906,50	132.906,50	61.495,8	44,72

DESPESAS PRÓPRIAS COM SAÚDE	DOTAÇÃO INICIAL	DOTAÇÃO ATUALIZADA	DESPESAS REALIZADAS	
			Até 3º Bim/2009	% (e/d)
DESPESAS COM SAÚDE	132.906,50	132.906,50	61.495,8	46,07
(-) DESPESAS COM INATIVOS E PENSIONISTAS	0,00	0,00	0,00	0,00
(-) DESPESAS CUSTEADAS COM OUTROS RECURSOS DESTINADOS À SAÚDE	59.902,9	59.902,9	28.679,9	46,64
Recursos de Transferências do Sistema Único de Saúde - SUS	59.902,9	59.902,9	28.679,9	46,64
Recursos de Operações de Crédito	0,00	0,00	0,00	0,00
Outros Recursos	0,00	0,00	0,00	0,00
(-) RESTOS A PAGAR INSCRITOS NO EXERCÍCIO SEM DISPONIBILIDADE FINANCEIRA VINCULADA DE RECURSOS PRÓPRIOS*	0,00	0,00	0,00	0,00
TOTAL DAS DESPESAS PRÓPRIAS COM SAÚDE (V)	73.003,60	73.003,60	32.815,9	53,36

CONTROLE DE RESTOS A PAGAR VINCULADOS À SAÚDE INSCRITOS EM EXERCÍCIOS ANTERIORES	RESTOS A PAGAR Inscritos em 2009	Cancelados em 2009	Restos em 2009 (VI)
RP DE DESPESAS PRÓPRIAS COM AÇÕES E SERVIÇOS PÚBLICOS DE SAÚDE	0,00	0,00	0,00
COMPENSAÇÃO DAS DESPESAS PRÓPRIAS COM SAÚDE NA RECEITA DE IMPOSTOS E TRANSFERÊNCIAS CONSTITUCIONAIS E LEGAIS - LIMITE CONSTITUCIONAL <15,00%> (Vc-VI)/I	0,00	0,00	0,00

DESPESAS COM SAÚDE (Por Subfunção)	DOTAÇÃO INICIAL	DOTAÇÃO ATUALIZADA	DESPESAS REALIZADAS	
			Até 3º Bim/2009	(e / total e)
Atenção Básica	10.714,2	15.205,1	3.804,1	7,75
Assistência Hospitalar e Ambulatorial	96.925,7	100.199,9	50.175,7	63,72
Suporte Profilático e Terapêutico	4.955,5	7.072,3	679,5	1,24
Vigilância Sanitária	111,0	111,0	39,3	0,07
Vigilância Epidemiológica	1.252,0	2.111,7	485,0	0,71
Alimentação e Nutrição	0,00	0,00	0,00	0,00
Outras Subfunções	20.009,0	17.485,4	7.016,1	6,51
TOTAL	133.967,5	142.165,5	62.193,7	100,00

Fonte: - Informações Magnéticas das Unidades Gestoras
* Esta linha apresentará valor somente no Relatório Resumido da Execução Orçamentária do último bimestre do exercício.
* Limite anual mínimo a ser cumprido no encerramento do exercício.

SIGFIS - Versão 2009 Data de Emissão: 29/07/2009 13:29h Anexo XVI do RREO

MUNICÍPIO DE PETRÓPOLIS
RELATÓRIO RESUMIDO DA EXECUÇÃO ORÇAMENTÁRIA
DEMONSTRATIVO DAS RECEITAS E DESPESAS COM MANUTENÇÃO E DESENVOLVIMENTO DO ENSINO
ORÇAMENTOS FISCAL E DA SEGURIDADE SOCIAL
PERÍODO DE REFERÊNCIA: 3º Bimestre / 2009

RECEITAS COM AÇÕES TÍPICAS DE MANUTENÇÃO E DESENVOLVIMENTO DO ENSINO	PREVISÃO INICIAL	PREVISÃO ATUALIZADA (a)	RECEITAS REALIZADAS	
			No Bimestre	% (b/a)
22-IMPOSTOS E TRANSFERÊNCIAS DESTINADAS À MEDE (25% DE 3)	64.197,5	64.197,5	31.640,3	49,29
DESPESAS COM AÇÕES TÍPICAS DE MANUTENÇÃO E DESENVOLVIMENTO DO ENSINO	11.649,0	11.649,0	985,0	8,46
23-EDUCAÇÃO INFANTIL	0,00	0,00	0,00	0,00
23.1-Despesas Custeadas com Recursos do FUNDEB	0,00	0,00	0,00	0,00
23.2-Despesas Custeadas com Outros Recursos de Impostos	12.700,00	11.649,00	985,00	7,75
23.3-Despesas Custeadas com Recursos do FUNDEB	20.350,00	16.686,33	14.578,55	71,60
24-Líquido para Custeio com Recursos do FUNDEB	16.000,00	14.578,55	14.578,55	91,12
24.1-Despesas Custeadas com Recursos de Impostos	37.955,00	34.388,33	4.307,8	11,34
24.2-Despesas Custeadas com Outros Recursos de Impostos	165,00	165,00	0,00	0,00
25-ENSINO MÉDIO	2.110,00	2.110,00	956,00	45,31
26-ENSINO SUPERIOR	920,00	920,00	299,00	32,50
27-ENSINO PROFISSIONAL NÃO INTEGRADO AO ENSINO REGULAR	2.070,00	2.070,00	20,00	0,97
28-OUTRAS	138.220,00	133.602,33	16.854,9	12,25
29-TOTAL DESPESAS C/ AÇÕES TÍPICAS DE MANUTENÇÃO E DESENVOLVIMENTO DO ENSINO	138.220,00	133.602,33	16.854,9	12,25

DESPESAS COM MANUTENÇÃO E DESENVOLVIMENTO DO ENSINO	DOTAÇÃO INICIAL	DOTAÇÃO ATUALIZADA (c)	DESPESAS REALIZADAS	
			No Bimestre	% (d/c)
30-RESULTADO LÍQUIDO DAS TRANSFERÊNCIAS DO FUNDEB = (12)	0,00	0,00	22.414,60	0,00
31-DESPESAS CUSTEADAS COM A COMPLEMENTAÇÃO DO FUNDEB NO EXERCÍCIO	0,00	0,00	0,00	0,00
32-RECETA DE APLICAÇÃO DOS RECURSOS DO FUNDEB ATÉ O BIMESTRE = (60)	0,00	0,00	0,00	0,00
33-DESPESAS CUSTEADAS COM O SUPERÁVIT FINANCEIRO DO FUNDEB DO EXERCÍCIO ANTERIOR	0,00	0,00	0,00	0,00
34-DESPESAS CUSTEADAS COM O SUPERÁVIT FINANCEIRO DE OUTROS EXERCÍCIOS ANTERIORES	0,00	0,00	0,00	0,00
35-RESTOS A PAGAR INSCRITOS NO EXERCÍCIO SEM DISPONIBILIDADE FINANCEIRA DE RECURSOS DE IMPOSTOS VINCULADOS AO ENSINO	0,00	0,00	0,00	0,00
36-RECURSOS DE TRANSFERÊNCIAS DO FUNDEB DE OUTROS EXERCÍCIOS ANTERIORES	0,00	0,00	0,00	0,00
37-TOTAL DAS DESPESAS CONSIDERADAS PARA FINS DE LIMITES CONSTITUCIONAIS (30+31+32+33+34+35+36)	0,00	0,00	22.414,60	0,00
38-TOTAL DAS DESPESAS PARA FINS DE LIMITE (23+24+37)	22.414,60	22.414,60	22.414,60	100,00
39-MÍNIMO DE 25% DAS RECEITAS RESULTANTES DE IMPOSTOS NA MANUTENÇÃO E DESENVOLVIMENTO DO ENSINO (38)/(33)X100%	18,14	18,14	18,14	100,00

OUTRAS DESPESAS CUSTEADAS COM RECEITAS ADICIONAIS PARA FINANCIAMENTO DO ENSINO	DOTAÇÃO INICIAL	DOTAÇÃO ATUALIZADA	DESPESAS REALIZADAS	
			No Bimestre	% (e/d)
40-DESPESAS CUSTEADAS COM OUTROS RECURSOS DE IMPOSTOS VINC. A EDUCAÇÃO	10.000,00	10.000,00	900,4	9,00
41-DESPESAS CUSTEADAS COM OUTROS RECURSOS DE IMPOSTOS VINC. A EDUCAÇÃO	4.131,0	4.131,0	405,0	9,78
42-DESPESAS CUSTEADAS COM OUTRAS RECEITAS PARA FINANCIAMENTO DO ENSINO	14.131,5	14.131,5	2.960,2	20,95
43-DESPESAS CUSTEADAS COM RECEITAS DE CONTRIBUIÇÃO DE IMPOSTOS DE RENDIMENTO	152.351,6	147.733,9	18.250,4	11,98
44-TOTAL DAS DESPESAS COM RECEITAS ADIC. PARA FINANC. DO ENSINO (40+41+42+43)	180.613,1	176.000,4	21.616,0	12,24
45-TOTAL DAS DESPESAS COM DISPONIBILIDADE FINANCEIRA DE RECURSOS DE IMPOSTOS VINCULADOS AO ENSINO	0,00	0,00	0,00	0,00
RESTOS A PAGAR INSCRITOS COM DISPONIBILIDADE FINANCEIRA DE RECURSOS DE IMPOSTOS VINCULADOS AO ENSINO	0,00	0,00	0,00	0,00
46-RESTOS A PAGAR DE DESPESAS COM MANUTENÇÃO E DESENVOLVIMENTO DO ENSINO	0,00	0,00	0,00	0,00

FLUXO FINANCEIRO DOS RECURSOS DO FUNDEB	VALOR
48-(+) INGRESSO DE RECURSOS DO FUNDEB ATÉ O BIMESTRE	37.771,00
49-(-) PAGAMENTOS EFETUADOS ATÉ O BIMESTRE	0,00
50-(+) RECETA DE APLICAÇÃO FINANCEIRA DOS RECURSOS DO FUNDEB ATÉ O BIMESTRE	0,00
51-(=) SALDO FINANCEIRO DO FUNDEB NO EXERCÍCIO ATUAL	37.771,00

Fonte: - Lei nº 212 de 07/1998
* O valor referente ao caso dos restos a pagar inscritos sem disponibilidade financeira vinculada à educação, devendo ser informado somente no RREO do último bimestre do exercício.
* Limites mínimos anuais a serem cumpridos no encerramento do exercício, no âmbito de atuação prioritária, conforme Lei 9.394/96, art. 11, V.

AJUSTE DAS DESPESAS COM MANUTENÇÃO E DESENVOLVIMENTO DO ENSINO

VINCULADAS ÀS RECEITAS RESULTANTES DE IMPOSTOS	VALOR
Despesas com Educação Infantil em Creches e Pré-Escolas (23.2)	11.871,90
Outras Despesas com Ensino	3.097,00
Parcela das Transferências Destinada à Formação do FUNDEB (10)	1.282,50
Inativos Pagos com Recursos do Tesouro (40)	15.356,40
Despesas com Ensino Fundamental	0,00
Despesas com Educação Infantil em Creches e Pré-Escolas	0,00
TOTAL DA DESPESA COM MANUTENÇÃO E DESENVOLVIMENTO DO ENSINO - (24.2 + 23.2 + 10 + 40)	30.325,30

AJUSTE DA TABELA DE CUMPRIMENTO DOS LIMITES CONSTITUCIONAIS

Mínimo de <25%> das receitas resultantes de impostos na manutenção e desenvolvimento do ensino - (50/3) - Caput do artigo 212 da CF/88
Mínimo de <60%> do FUNDEB na remuneração do magistério do Ensino Fundamental - (12/14) - § 8º do artigo 60 do ADCT

SIGFIS - Versão 2009 Data de Emissão: 29/07/2009 13:28h Anexo X do RREO

MUNICÍPIO DE PETRÓPOLIS - PODER EXECUTIVO
DEMONSTRATIVO SIMPLIFICADO DO RELATÓRIO RESUMIDO DA EXECUÇÃO ORÇAMENTÁRIA
DEMONSTRATIVO SIMPLIFICADO
ORÇAMENTOS FISCAL E DA SEGURIDADE SOCIAL
PERÍODO DE REFERÊNCIA : 3º Bimestre / 2009

RF. art. 48 - Anexo XVIII	BALANÇO ORÇAMENTÁRIO - RECEITAS		R\$ Milhares	
	No bimestre	Até o bimestre	No bimestre	Até o bimestre
Receita Inicial de Receitas	0,0	0,0	489.204,4	489.204,4
Previsão Atualizada da Receita	0,0	0,0	443.825,2	443.825,2
Receitas Realizadas	73.185,4	73.185,4	238.149,6	238.149,6
Saldo do Exercício Anterior	0,0	0,0	0,0	0,0
Saldo de Exercícios Anteriores	0,0	0,0	321,0	321,0
BALANÇO ORÇAMENTÁRIO - DESPESAS				
Dotação Inicial	0,0	0,0	480.611,0	480.611,0
Dotação Atualizada	0,0	0,0	443.825,2	443.825,2
Despesas Empenhadas	51.658,6	51.658,6	404.505,3	404.505,3
Despesas Liquidadas	69.573,8	69.573,8	204.251,0	204.251,0
Superavit Orçamentário	0,0	0,0	33.898,6	33.898,6
DESPESAS POR FUNÇÃO/SUBFUNÇÃO				
Despesas Empenhadas	51.658,6	51.658,6	404.505,7	404.505,7
Despesas Liquidadas	69.573,8	69.573,8	204.247,7	204.247,7
RECEITA CORRENTE LÍQUIDA - RCL				
Receita Corrente Líquida			419.703,1	419.703,1
RECEITAS/DESPESAS DOS REGIMES DE PREVIDÊNCIA				
Regime Próprio de Previdência Social dos Servidores Públicos				
Receitas Previdenciárias (III)	9.263,2	9.263,2	21.357,3	21.357,3
Despesas Previdenciárias (IV)	8.250,0	8.250,0	22.556,5	22.556,5
Resultado Previdenciário (III-IV)	1.013,2	1.013,2	-1.199,2	-1.199,2
RESULTADOS NOMINAIS E PRIMÁRIO				
Resultado Nominal	-979,4	-37.090,2	3.787,0%	876,1%
Resultado Primário	4.245,2	37.276,7		
MOVIMENTAÇÃO DE RESTOS A PAGAR				
POR PODER				
RESTOS A PAGAR PROCESSADOS				
Poder Executivo	13.212,6	27,0	11.148,1	0,0
Poder Legislativo	2,1	0,0	2.037,5	2,1
Poder Judiciário	0,0	0,0	0,0	0,0
RESTOS A PAGAR NÃO PROCESSADOS				
Poder Executivo	3.978,5	66,7	2.142,9	1.768,9
Poder Legislativo	112,8	0,0	93,0	19,8
TOTAL	17.306,0	93,7	4.275,5	12.936,8
DESPESAS COM MANUTENÇÃO E DESENVOLVIMENTO DO ENSINO - MDE				
Valor Apurado até o bimestre	22.860,9	25%		18,1%
Mínimo Anual de 25% das Receitas de Impostos na Manutenção e Desenvolvimento do Ensino - MDE				
Mínimo Anual de 60% do FUNDEB na Remuneração dos Professores do Ensino Fundamental	0,0	60%		0,0%
RECEITAS DE OPERAÇÕES DE CRÉDITO E DESPESAS DE CAPITAL				
Receita de Operações de Crédito				
Despesa de Capital Líquida				
PROJEÇÃO ATUARIAL DOS REGIMES DE PREVIDÊNCIA				
Regime Próprio de Previdência Social dos Servidores Públicos				
Receitas Previdenciárias (IV)	10º Exercício	20º Exercício	35º Exercício	
Despesas Previdenciárias (III)				
Resultado Previdenciário (IV)-(III)				
RECEITA DA ALIENAÇÃO DE ATIVOS E APLICAÇÃO DOS RECURSOS				
Receita da Capital Resultante da Alienação de Ativos				
Aplicação dos Recursos da Alienação de Ativos				
DESPESAS COM AÇÕES E SERVIÇOS PÚBLICOS DE SAÚDE				
Valor Apurado até o Bimestre				
Valor Apurado até o Bimestre	32.815,9	15,0%		25,9%
Despesas Próprias com Ações e Serviços Públicos de Saúde				
DESPESAS DE CARÁTER CONTINUADO, DERIVADAS DE PPP'S CONTRATADAS				
Total das despesas / RCL (%)				
Valor Apurado até o Bimestre				
Valor Apurado até o Bimestre				
Limite Constitucional Anual				
% Mínimo a Aplicar no Exercício				
% Aplicado até o bimestre				
25,9%				
Valor Apurado até o Bimestre				
Valor Apurado até o Bimestre				
Limite Constitucional Anual				
% Mínimo a Aplicar no Exercício				
% Aplicado até o bimestre				
25,9%				
Valor Apurado até o Bimestre				
Valor Apurado até o Bimestre				
Limite Constitucional Anual				
% Mínimo a Aplicar no Exercício				
% Aplicado até o bimestre				
25,9%				
Valor Apurado até o Bimestre				
Valor Apurado até o Bimestre				
Limite Constitucional Anual				
% Mínimo a Aplicar no Exercício				
% Aplicado até o bimestre				
25,9%				
Valor Apurado até o Bimestre				
Valor Apurado até o Bimestre				
Limite Constitucional Anual				
% Mínimo a Aplicar no Exercício				
% Aplicado até o bimestre				
25,9%				
Valor Apurado até o Bimestre				
Valor Apurado até o Bimestre				
Limite Constitucional Anual				
% Mínimo a Aplicar no Exercício				
% Aplicado até o bimestre				
25,9%				
Valor Apurado até o Bimestre				
Valor Apurado até o Bimestre				
Limite Constitucional Anual				
% Mínimo a Aplicar no Exercício				
% Aplicado até o bimestre				
25,9%				
Valor Apurado até o Bimestre				
Valor Apurado até o Bimestre				
Limite Constitucional Anual				
% Mínimo a Aplicar no Exercício				
% Aplicado até o bimestre				
25,9%				
Valor Apurado até o Bimestre				
Valor Apurado até o Bimestre				
Limite Constitucional Anual				
% Mínimo a Aplicar no Exercício				
% Aplicado até o bimestre				
25,9%				
Valor Apurado até o Bimestre				
Valor Apurado até o Bimestre				
Limite Constitucional Anual				
% Mínimo a Aplicar no Exercício				
% Aplicado até o bimestre				
25,9%				
Valor Apurado até o Bimestre				
Valor Apurado até o Bimestre				
Limite Constitucional Anual				
% Mínimo a Aplicar no Exercício				
% Aplicado até o bimestre				
25,9%				
Valor Apurado até o Bimestre				
Valor Apurado até o Bimestre				
Limite Constitucional Anual				
% Mínimo a Aplicar no Exercício				
% Aplicado até o bimestre				
25,9%				
Valor Apurado até o Bimestre				
Valor Apurado até o Bimestre				
Limite Constitucional Anual				
% Mínimo a Aplicar no Exercício				
% Aplicado até o bimestre				
25,9%				
Valor Apurado até o Bimestre				
Valor Apurado até o Bimestre				
Limite Constitucional Anual				
% Mínimo a Aplicar no Exercício				
% Aplicado até o bimestre				
25,9%				
Valor Apurado até o Bimestre				
Valor Apurado até o Bimestre				
Limite Constitucional Anual				
% Mínimo a Aplicar no Exercício				
% Aplicado até o bimestre				
25,9%				
Valor Apurado até o Bimestre				
Valor Apurado até o Bimestre				
Limite Constitucional Anual				
% Mínimo a Aplicar no Exercício				
% Aplicado até o bimestre				
25,9%				
Valor Apurado até o Bimestre				
Valor Apurado até o Bimestre				
Limite Constitucional Anual				
% Mínimo a Aplicar no Exercício				
% Aplicado até o bimestre				
25,9%				
Valor Apurado até o Bimestre				
Valor Apurado até o Bimestre				
Limite Constitucional Anual				
% Mínimo a Aplicar no Exercício				
% Aplicado até o bimestre				
25,9%				
Valor Apurado até o Bimestre				
Valor Apurado até o Bimestre				
Limite Constitucional Anual				
% Mínimo a Aplicar no Exercício				
% Aplicado até o bimestre				
25,9%				
Valor Apurado até o Bimestre				
Valor Apurado até o Bimestre				
Limite Constitucional Anual				
% Mínimo a Aplicar no Exercício				
% Aplicado até o bimestre				
25,9%				
Valor Apurado até o Bimestre				
Valor Apurado até o Bimestre				
Limite Constitucional Anual				
% Mínimo a Aplicar no Exercício				
% Aplicado até o bimestre				
25,9%				
Valor Apurado até o Bimestre				
Valor Apurado até o Bimestre				
Limite Constitucional Anual				
% Mínimo a Aplicar no Exercício				
% Aplicado até o bimestre				
25,9%				
Valor Apurado até o Bimestre				
Valor Apurado até o Bimestre				
Limite Constitucional Anual				
% Mínimo a Aplicar no Exercício				
% Aplicado até o bimestre				
25,9%				
Valor Apurado até o Bimestre				
Valor Apurado até o Bimestre				
Limite Constitucional Anual				
% Mínimo a Aplicar no Exercício				
% Aplicado até o bimestre				
25,9%				
Valor Apurado até o Bimestre				
Valor Apurado até o Bimestre				
Limite Constitucional Anual				
% Mínimo a Aplicar no Exercício				
% Aplicado até o bimestre				
25,9%				
Valor Apurado até o Bimestre				
Valor Apurado até o Bimestre				
Limite Constitucional Anual				
% Mínimo a Aplicar no Exercício				
% Aplicado até o bimestre				
25,9%				
Valor Apurado até o Bimestre				
Valor Apurado até o Bimestre				
Limite Constitucional Anual				
% Mínimo a Aplicar no Exercício				
% Aplicado até o bimestre				
25,9%				
Valor Apurado até o Bimestre				
Valor Apurado até o Bimestre				
Limite Constitucional Anual				
% Mínimo a Aplicar no Exercício				
% Aplicado até o bimestre				
25,9%				
Valor Apurado até o Bimestre				
Valor Apurado até o Bimestre				
Limite Constitucional Anual				
% Mínimo a Aplicar no Exercício				
% Aplicado até o bimestre				
25,9%				
Valor Apurado até o Bimestre				
Valor Apurado até o Bimestre				
Limite Constitucional Anual				
% Mínimo a Aplicar no Exercício				
% Aplicado até o bimestre				
25,9%				
Valor Apurado até o Bimestre				
Valor Apurado até o Bimestre				
Limite Constitucional Anual				
% Mínimo a Aplicar no Exercício				
% Aplicado até o bimestre				
25,9%				
Valor Apurado até o Bimestre				
Valor Apurado até o Bimestre				
Limite Constitucional Anual				
% Mínimo a Aplicar no Exercício				
% Aplicado até o bimestre				
25,9%				
Valor Apurado até o Bimestre				
Valor Apurado até o Bimestre				
Limite Constitucional Anual				
% Mínimo a Aplicar no Exercício				
% Aplicado até o bimestre				
25,9%				
Valor Apurado até o Bimestre				
Valor Apurado até o Bimestre				
Limite Constitucional Anual				
% Mínimo a Aplicar no Exercício				
% Aplicado até o bimestre				
25,9%				
Valor Apurado até o Bimestre				
Valor Apurado até o Bimestre				
Limite Constitucional Anual				
% Mínimo a Aplicar no Exercício				
% Aplicado até o bimestre				
25,9%				
Valor Apurado até o Bimestre				
Valor Apurado até o Bimestre				
Limite Constitucional Anual				
% Mínimo a Aplicar no Exercício				
% Aplicado até o bimestre				
25,9%				
Valor Apurado até o Bimestre				
Valor Apurado até o Bimestre				
Limite Constitucional Anual				
% Mínimo a Aplicar no Exercício				
% Aplicado até o bimestre				
25,9%				
Valor Apurado até o Bimestre				